

あなたとJAを結ぶホットライン♪

J A club

第18回JA柳川 図画コンクール 表彰式



今月の表紙 第18回図画コンクール表彰式を行いました。(P2-3)



2025
4
No.397

特集

第18回 JA柳川

図画コンクール

…2~3

TOPICS
&
EVENT

…4~5



営農通信

…6~7

クロスワード
パズル

…11

JA柳川
「 SENDOKUN 」



お知らせ ……8~9
たんぼぼだより ……10
野菜もの知り百科 ……10
おたよりコーナー ……11

今月の「輝く人」 ……12
おいしいミルクレシピ ……12
令和7年度採用新入職員 ……12

JA柳川ホームページ



JA柳川Instagram



図画コンクール

入賞おめでとうございます!



JA柳川「センドくん」



「JA柳川 農業・環境・食育図画コンクール」にたくさんのご応募をいただき、ありがとうございました。

2月11日、柳川市民文化会館にて、管内の小学校を対象とした「農業・環境・食育図画コンクール」の表彰式を行いました。このコンクールは、次世代の子どもたちに農業が果たす多面的な役割と、食の安全・安心の重要性を啓蒙することを目的としています。

「柳川の農業・農産物」をテーマに、612点の応募がありました。その中から最優秀賞、優秀賞、優良賞、入選の24作品が選ばれました。また、最多出品数を誇る柳河小学校と、最多生徒数割合出品数の豊原小学校へ感謝状を贈呈しました。



▲1月に行った審査



▲入賞作品展示



藤吉小学校1年生
小川 こはる



東宮永小学校2年生
板橋 美結



豊原小学校3年生
内藤 乙葉



豊原小学校4年生
高空 あづ



昭代第二小学校5年生
妻夫木 珀



有明小学校6年生
田尻 涼夏



城内小学校 1年生
小山田 模太郎



東宮永小学校 2年生
北村 純鈴



六合小学校 3年生
原田 美樹



昭代第一小学校 4年生
梅崎 暖



城内小学校 5年生
本木 美空



垂見小学校 6年生
高巢 美夢



優秀賞

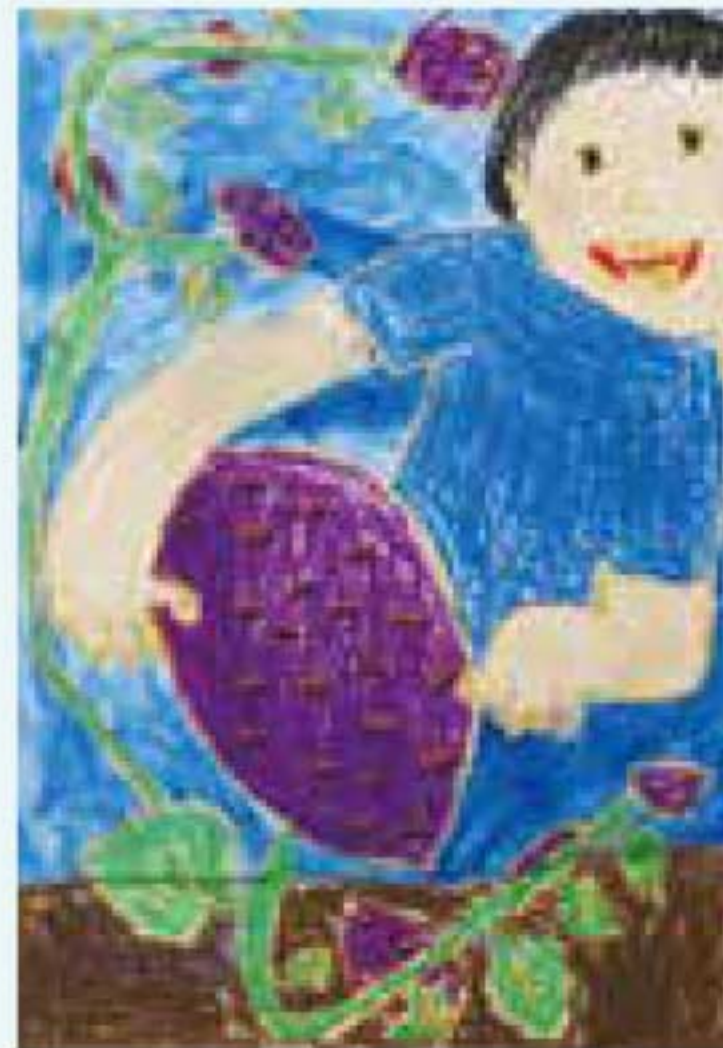

蒲池小学校 1年生
清水 千華



蒲池小学校 2年生
山田 結音



柳河小学校 3年生
花房 昂樹



両開小学校 4年生
高口 心緒



昭代第二小学校 5年生
猪口 野乃



昭代第一小学校 6年生
石橋 咲良



優良賞



蒲池小学校 1年生
濱武 れい



豊原小学校 2年生
甲木 陽南乃



昭代第一小学校 3年生
北原 歩



両開小学校 4年生
山田 朝桜



昭代第二小学校 5年生
青山 湊



昭代第一小学校 6年生
中島 千尋



入選

TOPICS & EVENT

2 19 (水) ぶどう部会安心安全講習会



ぶどう部会は、農薬の適正使用を徹底し、消費者へ安心安全なブドウを届けるため、安心安全講習会を開き、部会員20人が参加しました。

講習会では、JA担当者が令和6年産の生産販売について振り返り、猛暑の影響で数量が減少し、単価が高く推移したことを報告しました。南筑後普及指導センター職員が、ラベル確認や散布時など農薬使用時の注意点を説明。農薬の適正使用について再確認しました。栽培暦をもとに着色対策の説明に参加者は、熱心に耳を傾けていました。

2 20 (木) なす部会青年部 清掃活動



▲柳川支所
なす部会青年部は、JAの各事業所で清掃活動を行いました。日頃使用している施設の環境美化を目的に、定期的に活動しています。

2 27 (木) 農業用廃プラスチック回収



当JAは東部地区カントリーエレベーターで、農業用廃プラスチック回収を行いました。不法投棄防止や資源としての有効活用を目的に、行政や業者と連携し、年3回実施しています。管内の生産者121戸より、苗箱やあぜ波、塩ビパイプなど約12トンを持ち込まれ、回収した農業用廃プラスチックは今後、再生原料及び固形燃料として流通します。



2 27 (木) 農産物加工品アイデア表彰



当JAは柳川市にある杉森高校、柳川高校、伝習館高校に通学する生徒を対象に初めて開催した農産物加工品アイデアコンテストの表彰を行いました。

地元の農産物を活用した新たな商品開発を通じて、地域の魅力を再発見し、さらには地域経済の活性化を目指しています。新商品開発部門、改良部門に合計295点の応募があり、10点の作品が選ばれました。入賞したアイデアは、今後の商品開発や改良において参考にしていきます。

2 15 (土) ~ 2 16 (日) 第20回柳川よかもんまつり



当JAは柳川市民文化会館「水都やながわ」で開催された第20回柳川よかもんまつりに参加しました。晴天にも恵まれ、多くの方に各ブースへお越しいただき、ありがとうございました。



～女性部による出店～



▲親子巻き寿司作り体験



▲農産物販売



▲めし丸 元気つくし販売



▲加工品試食販売



▲ライフプラン相談会



▲ふくれん商品販売



▲高校生レシピコンテスト入賞作品試食会



2 19 (水) 三橋支部で健康教室



年金友の会三橋支部は三橋支所で健康教室を開き、約40人が参加しました。同支部は、会員相互の親睦と会員拡大に取り組んでいます。

はじめに、柳川警察署から振込詐欺被害防止についての講話があり、DVD鑑賞を通じて未然に防ぐために必要なことを学びました。その後、健康体操では講師の指導のもと、脳トレや音楽に合わせて座ったままできる運動を行い、楽しいひとときを過ごしました。

2 28 (金) 学校給食にいちご提供



▲六合小学校



JA柳川と柳川市で組織する柳川市農業振興活性化会議は、柳川市内の小中学校（小学校19校、中学校6校）の給食に、柳川産いちご「博多あまおう」375パック（2Lサイズ約5,200個）を提供しました。

この取り組みは、地産地消の推進及び学校給食を通じた地元産農産物PRの一環で、毎年行われています。地元の生産者が丹精込めて育てた「博多あまおう」を前に児童から歓声が上がっていました。

病害虫の徹底防除を

実エンドウ

1. 定期防除の実施

今後病害虫発生が予想されますので、殺虫剤、殺菌剤の混用での定期的防除をお願いします。特に実エンドウは軟弱野菜なので、良品生産のためにも次の防除を必ず行って下さい。

(4月上旬)

パダンSG水溶剤1,500～3,000倍とロブラール水和剤1,000倍を散布

(4月中・下旬)

トレボン乳剤1,000倍とトリフミン水和剤3,000～5,000倍を散布

○近年、4・5月の褐斑病の発生が増えている。雨により多発するため、定期的に整枝による通風と排水をよくする。

4月に1回トップジンM水和剤2,000倍を散布

(散布時の注意)

- ・日中の高温時は薬害が出やすいため、朝夕の涼しい時に葉の裏面まで十分かかるように散布しましょう。
- ・希釈倍数、使用時期、使用回数を守って下さい。
- ・薬剤混合の順序は、最初に乳剤を入れてよくかき混ぜ、その後に水和剤を入れてよく混ぜ合わせることが基本です。また草勢が弱い時は、薬剤と葉面散布剤の混用が有効です。

2. 誘引作業

主枝、側枝とともに伸びが旺盛になってきますので、早めにテープ又はヒモですれ落ちないように軽く誘引固定を行って下さい。

3. 排水対策と濃度障害

実エンドウの根は高温と多湿に弱く、また多肥による濃度障害で根が枯れやすいため、ひどい場合は徐々に地際部から上の葉へと黄化し枯れ葉となります。ほ場の排水対策と多肥に注意しましょう。(園芸振興課)



4 営農通信

月の農作業

乾燥したほ場には灌水を

スイート コーン



3月に入り気温が上昇してきますので、トンネル内の温度は25度以下で管理し、徒長しないようにしましょう。35度以上になると高温障害で雄花、雌花の生育に影響し、分けつ数も減少し、全体の葉面積が小さくなります。また、先端不稔の原因にもなりますので十分注意して管理して下さい。

本葉8枚から多量に水分を必要とするので、乾燥させないように灌水を行います。水分不足になると生育遅れ、ボリューム不足等の原因になるので十分注意して管理しましょう。(園芸振興課)

実エンドウ出荷会議

下記の通り、令和7年産実エンドウ出荷会議を開催します。



【日時】 4月11日(金)13:30～

【場所】 営農センター2階大会議室

連絡先: 営農センター(0944-76-5155)

ソラマメ出荷会議

下記の通り、令和7年産ソラマメ出荷会議を開催します。



【日時】 4月11日(金)14:30～

【場所】 営農センター2階大会議室

連絡先: 営農センター(0944-76-5155)



おうし座 (4/20～5/20)

【全体運】 運勢は緩やかに上昇。「誕生日までに〇〇する」という目標を立てると開運へ。1人で考え込まず人と話して。
【健康運】 油断禁物。健康になっても良い習慣はサボらず継続を。
【幸運の食べ物】 カリフラワー



おひつじ座 (3/21～4/19)

【全体運】 前へと進む勢いがあります。答えを出しかねていたことにもひらめきがありそう。友人や知人との交流を大切に。
【健康運】 運勢は好転。新しい健康法を試してみると吉。
【幸運の食べ物】 小松菜

農薬ラベルの見方

はじめに

農薬は作物の病害虫防除に欠かせないものであり、農業生産の安定に寄与しています。しかし、農薬の不適切な使用は、健康への影響や環境への負担が大きくなります。さらに、産地としての信頼が失われ、出荷できなくなる可能性もあります。そのため、安心して農薬を使うためには、安全な使い方が重要です。

1 農薬使用は、農薬安全使用基準を遵守します。

- (1) 必ず使用前にラベル等を確認し使用する農薬が、作物に適用があるか確認します。
- (2) 使用する農薬の使用時期、使用量、希釈倍数や散布方法など使用方法を確認します。
- (3) 農薬の使用時期、作物の出荷予定日までの日数が確保されているか確認します。
- (4) 作物の収穫前は、生産履歴により農薬を使用してから作物を収穫するまでの日数が定められたとおりに確保されているかを確認します。
- (5) 同一の有効成分を含む農薬の使用には
 - ・ 農薬使用記録簿とラベルにより使用回数を確認
 - ・ 農薬使用記録簿には、有効成分ごとの使用回数を記載

農薬ラベルの見方

農薬のラベルには、適用作物、使用濃度と散布量、注意事項等が書いてありますので、必ず守ってください。



【適用病害虫と使用方法】

作物名	適用病害虫	希釈倍数	使用液量	使用時期(収穫前)	本剤及び△△△を含む農薬の総使用回数	使用方法
〇〇〇	アブラムシ類 コナジラミ類	4000倍	150~300L /10a	前日まで	3回以内	散布

- 「作物名」に使おうとする作物がラベルに載っているか確認します。
- 農薬の剤型(粒剤や乳剤、水和剤)が違くと使用できる作物が違う場合があります。
- トマトとミニトマトでは使用できる農薬が違います。

2 農薬使用時の安全対策を心掛けます。



個人防護具の着用…マスク、防護眼鏡、手袋などの個人防護具を着用し、農薬が皮膚や目に触れないようにしましょう。

飛散防止…周辺に気を配り、飛散しないように散布しましょう。

風速や風向きに注意し、強風時には散布を控えめします。

飛散の少ない剤型やノズルを利用します。

圃場の間に緩衝帯や遮蔽物を活用します。

3 農薬使用は適切なタイミングで行います。

適切な散布時期…農薬の効果を最大限に引き出すためには、適切な散布時期を選ぶことが重要です。例えば、病害虫の発生初期に散布することで、被害を最小限に抑えることができます。

天候の確認…農薬散布前には天候を確認し、雨が予想される場合は散布を避けるようにしましょう。雨によって農薬が流されてしまうと、効果が減少するだけでなく、環境への影響も懸念されます。

4 緊急時の対応

万が一、農薬が誤って人体に付着した場合や、誤飲した場合の対処法を事前に確認しておきましょう。緊急連絡先や応急処置方法を把握しておくことが重要です。

まとめ

農薬の適正使用は、作物の品質向上と環境保護の両立を図るために不可欠です。農薬の正しい使用方法を守り、安全で持続可能な農業を実現しましょう。

お問い合わせ先

- ◆ JA柳川営農センター
0944・76・5155
- ◆ 南筑後普及指導センター
0944・62・4191

◆ 組合員の皆様へ、農薬(毒劇物指定)購入の際は、必ず印鑑が必要です。
◆ 農薬の安全使用と飛散防止対策を徹底しましょう。



今月のお知らせ

令和8年度 職員募集のお知らせ

当JAの令和8年度新規職員の採用試験を下記の通り行います。
奨学金返済を支援します!!

1. 募集職種及び募集人員、応募資格

職種・・・総合職

応募資格

- ・大学・短大・専門学校 新規卒業予定者
令和8年3月卒業見込の者
- ・大学・短大・専門・高等学校 既卒者
平成12年4月2日以降に生まれた方で大学、短大、
専門、高等学校既卒者。

募集人員 若干名

2. 応募手続

履歴書、本人の写真(3.0×4.0cm 1枚履歴書に貼る)を提出する。
学業成績証明書、卒業または卒業見込証明書は一次試験時に持参。

3. 応募受付期間等

令和7年3月3日(月)～ 4月30日(水)まで ※必着有効

4. 採用試験

- (1) 一次試験 一般教養(言語、数理、論理、常識、英語)、
作文、適性検査
試験日 令和7年5月16日(金) 13:30～16:30
- (2) 二次試験 面接
試験日 筆記試験終了後通知します。

5. 給与(※令和6年度実績)

- ・大卒=180,000円 短大・専門卒=167,000円
- ・高卒=159,000円
- ・別途手当支給
資格手当、家族手当、特殊勤務手当、時間外手当、通勤手当等
- ・奨学金返済支援制度あり
(月額15,000円・支援対象期間は採用後10年)

農業やってみませんか?健康的に楽しみながらできるプランを用意しました。

年齢、性別、農業経験など関係なし。たった一人からでも、スタートできます。

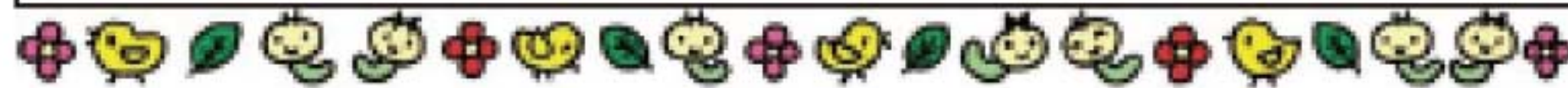

こんな人大募集

時間がある・収入がほしい・定年退職した
農業がしてみたい・旅行に行きたい等々



オクラを作ろう



畝立て マルチ 片づけ作業
機械が必要な作業は?

全力サポート!!

例 R6年度実績 1ネット@90円

1万ネットで90万 2万ネットで180万

収入は、あなたのやる気次第!。やってみたい人は。

JA柳川 営農部園芸振興課 0944-76-5155



「南筑後地域農業青年アカデミー」

第10期生募集!

南筑後地域の若手農業者を対象に、経営者意識を持つ人材の育成を目指して実施している講座です。地域や作目の枠を越えて、農業者同士で交流を図りながら農業経営について一緒に学びましょう。

- 受講対象者 南筑後地域(大牟田市、柳川市、大川市、みやま市、大木町)で農業を主業とする意欲ある農業者
- 募集人数 10名程度
※応募が定員を超えた場合、参加希望に添いかねることがありますので、ご了承ください。
- 講座内容 専門家や先進農家等による講演及びビジネスプランの発表等
- 開催時期 2025年7月から2026年1月頃まで(年5回程度)
- 開催場所 福岡県筑後農林事務所南筑後普及指導センター研修室(みやま市瀬高町下庄800-7)
- 応募期間 2025年5月23日(金)締切
- 受講料 5,000円/年
- 主催 南筑後地域営農推進協議会
- 問い合わせ先



福岡県筑後農林事務所南筑後普及指導センター
地域振興課地域係 (TEL: 0944-62-4191)

JAの野菜苗

4月4日(金)販売開始予定



〈販売予定品目〉

なす、トマト、きゅうり、ピーマン、スイカ、
ゴーヤ、ししとう、オクラ、カボチャ等

〈お知らせ〉

前年は、新たな野菜苗業者との取引により、来店されたお客様から苗質・品目品種数・販売期間等、色々な意見要望をいただきました。

本年は、野菜苗を購入されるお客様の要望に応えていくため、できるだけ前年の課題に対し改善していきたいと考えていますので、更なる御愛顧を賜ります様お願い致します。

JA柳川 経済センター 寄覧館

☎0944-74-2000 営業時間:8:00～17:00

おとめ座(8/23～9/22)

【全体運】順調ではありますが自分の思う方向と少し違いジレンマが生じがち。丁寧に向き合い、軌道修正していきましょう。
【健康運】体調面は良いものの心配事が増えてしまうかも。
【幸運の食べ物】アスパラガス

しし座(7/23～8/22)

【全体運】非常に勢いがあり波に乗れます。良い結果を出せて周囲からの称賛も得られそう。ただ、偉そうな態度は控えて。
【健康運】元気が出てきます。飛び出しているけがには注意。
【幸運の食べ物】根ミツバ

行事予定

JA柳川女性部

班長・グループ長会議
 ◎日時 4月17日(木) 午後2時より
 ◎場所 営農センター2階 大会議室

JA柳川助けあい組織たんぽぽのつどい

協力会員 説明会
 ◎日程 4月28日(月) 午後2時より
 ◎場所 営農センター2階 大会議室

お問い合わせは、各支所の営農経済課または、営農部営農企画課女性部担当まで。

柳川ペットセレモニー

JA柳川は、『地域とともに歩むJA柳川』の理念に基づき、ペットを家族の一員として大切に思う組合員・地域住民の皆様に対して、心のこもったお別れの場を提供することを目的に、ペットセレモニー事業を始めました。

お電話一本で、
 専門スタッフ(アルペット)が
 ご自宅までお伺いします。

24時間 365日
 年中無休対応!

出張ペット火葬のALPET

詳しい内容は、専用ダイヤルへお気軽にお問い合わせください
0944-85-3313 ※「アルペット」へつながります

安心と信頼で御奉仕する JA 柳川 葬祭センター



偲ぶ庵(法事会館)

初七日法要
 四十九日法要
 ご利用頂けます

令和7年2月	施行件数 24件
三橋ホール	柳川ホール
13件	11件

謹んでお悔み申し上げます。
 柳川農業協同組合 代表理事組合長 山田 英行



安らかなる
 旅立ちに
 思いを込めて

家族葬

JA柳川ホームページ葬祭センター
 ~紹介動画 公開中!!~

事前相談受付中(一度お電話下さい) ☎ 相談受付時間 9時~16時(毎日)

☎ 0120-72-4744



監事会だより

■第9回監事会 令和7年2月17日(月)

◆協議事項

- (1) 令和6年度期末監事監査について
 - ・監査日程について
 - ・監査対象部署について
 - ・監査手続き(監事監査実施項目)について

◆報告事項

- (1) みのり監査法人期中監査Ⅲ(運用評価手続)実施について
- (2) 令和6年度期中監事監査 指摘事項に対する改善結果報告書について



理事会だより

■第11回定例 令和7年2月26日(水)

◆付議事項

- 第1号議案 令和7年度役員報酬の諮問について
- 第2号議案 令和8年度職員の採用方針(案)について

◆報告事項

- (1) 令和6年度決算見込みについて
- (2) 貸付金金利改定報告について
- (3) 回収実績報告について
- (4) 令和6年度葬祭事業施設別月次利用実績について
- (5) 令和6年度介護保険等事業実績について
- (6) 大口貸出先の経営状況報告について
- (7) JAバンク福岡業務継続要領の一部改正について
- (8) 令和6年度高収益事業(JA柳川いちご予冷庫増設工事)指名競争見積願末について
- (9) 令和6年産大豆検査実績について
- (10) 令和6年度農産物加工品販売実績について
- (11) JA柳川東部地区CE造成I期工事指名競争見積願末について
- (12) 第18回JA柳川図画コンクールについて

JA柳川 連絡先一覧

本 所 / TEL 0944(73)6312
 〒832-0058
 福岡県柳川市上宮永町425番地1

営農センター / TEL 0944(76)5155

経済センター / TEL 0944(74)2000

農機センター / TEL 0944(74)2110

福祉事務所 / TEL 0944(74)9980
 (たんぽぽ)

支所 ●蒲池支所/72-9233 ●大和支所/76-3009
 ●昭代支所/73-6241 ●皿垣開支所/76-0211
 ●柳川支所/73-6311 ●三橋支所/73-6131

HPアドレス: <https://www.yanagawa-fk-ja.or.jp>



さそり座 (10/24~11/22)
 【全体運】安定運ですが、後半に乱れが見えています。自分にとって大切なものを再確認。大事なものを優先しましょう。
 【健康運】新しいことを始めるときは慎重に。安全性の確認を。
 【幸運の食べ物】ブロッコリー



てんびん座 (9/23~10/23)
 【全体運】運勢は吉凶混合。活発ですが手に負えないこともありそう。状況を整理して取捨選択を。欲張らないのが正解。
 【健康運】後半に上昇。治療は結果が出るまで続けましょう。
 【幸運の食べ物】ナバナ

JA柳川デイサービス 「たんぽぽ」だより



JA柳川デイサービスセンター「たんぽぽ」は13年目を迎えました。利用者の皆様は、毎日体操やレクリエーションなどで楽しい一日を過ごされています。また、季節の行事やイベントを行っています。一日無料体験や見学にぜひお越しください。お待ちしております。

さて、このたびヘルパーステーションたんぽぽの会は3月末をもちまして終了いたしました。これまでご利用いただいた皆様ありがとうございました。



●野菜もの知り百科

トマト(ナス科ナス属)

土壌医 ●藤巻久志

「あまい、あまい」を早口で繰り返すと言った「うまい、うまい」と聞こえます。トマトが甘くてうまくなつたのは、完熟で出荷できる大玉トマト「桃太郎」と、お弁当にも入れられるミニトマトの出現が大きな要因です。トマトは完熟しないと甘みもうま味も出ません。

日本の大玉トマトはピンク系で、果皮は未熟のうちには青く堅いですが、熟すと柔らかくなり輸送性や日持ち性が悪くなります。そのためほんの少し色づいた段階で出荷し、流通途中や店頭で赤くするのが一般的でした。ミニトマトは加工用トマトと同じレッド系で果皮が堅く、完熟収穫ができるからおいしいのです。

トマト栽培の多くは草丈が人の身長くらいになったら摘芯します。摘芯しなければ5m以上にも伸び、園芸先進国のオランダでは屋根が高い大型ハウスで移動式昇降機を使って長期間収穫をしています。

1985年のつくば科学万博では1株に1万2000個なる養液栽培のトマトが注目されました。オランダのトマトもロックウールを使用した養液栽培です。

日本の養液栽培は戦後、進駐軍が下肥を使用した不衛生な野菜に驚き、東京都調布市や滋賀県大津市などに「Hydroponic Farm」という水耕栽培の施設を造ったことが始まりです。

つくば科学万博のトマトはファースト系の「TVR12」で一世風靡(ふうび)した品種です。主に冬に栽培され、糖度と酸度のバランスが良く、尻部がとがるのが特徴です。「ファースト」の名は35年ごろに愛知県で育種に携わった人が野球でファーストを守っていたからといわれています。

ファーストトマトはとがりのため包装のラップが使えないことや、完熟出荷できないことで産地が激減しました。しかし、その遺伝子は食味向上や、花落ち部分(尻の中心)を小さくすることなどに利用されています。昔のような花落ち部分がかさぶた状になつているトマトはほとんど見かけなくなりました。



やぎ座 (12/22~1/19)
【全体運】 荒れ模様の運氣。全面対決の兆しが見えています。ただ、そのことをきっかけに良い方向へ。「七転び八起き」です。
【健康運】 医師の指示は守る。体操も基本に忠実に。
【幸運の食べ物】 ホウレンソウ



いて座 (11/23~12/21)
【全体運】 好調運に恵まれ問題を解決していく力があります。ほぼ良ければ、そちらに進みましょう。おおらかさも大事です。
【健康運】 自然回復力が高まってきます。流れに任せて吉。
【幸運の食べ物】 キヌサヤ

パレット回収のご協力について

- パレットは、JA及びJA全農ふくれん、メーカーの**貸出品**です。
- パレットが回収できず大変困っています。
- 今一度、ご自宅の倉庫を確認頂き、JAへお持ち帰ります。

ご協力をお願いします!!



◎お問合せ先

JA柳川 経済センター
☎0944-74-2000

高校生レシピコンテストすごいですね!

私も日々の料理を楽しむために、新しいレシピにトライしたり、自分なりにアレンジしたりしてみたいと思いました♡

千葉県 M.Iさん



一部抜粋してご紹介いたしました。たくさんのおたより、ありがとうございます。ご意見や身近な出来事などをお書き添えの上、ご応募ください。HPからもご応募いただけます。

観賞用の大賀ハスの株分けをしました。株分けの分は近所の方に分けました。7月から8月にかけての開花が楽しみです。

柳川市 K.Nさん

待ち遠しい春がもうすぐやってきますネ。

千葉県 T.Tさん

クロスワードパズル

二重マスの文字をA～E順に並べてできる言葉は何でしょうか?

ヨコのカギ

- ①富山湾でとれるものが有名な春の味覚。青く光ります
- ②茶わんのセットや重箱を数えるときに使う言葉
- ③手品、マジックともいいます
- ④来週の火曜日にもう一度来てください
- ⑥祝い事につきものの魚
- ⑨麻雀で上がる前にかけることも
- ⑩これが終わると新学期。入学式もあります
- ⑪インクを付けて押します
- ⑬テニスの試合で——の応酬が続いた
- ⑭鬼さんこちら、手の鳴る——へ
- ⑯よくx(バツ)と対比されます

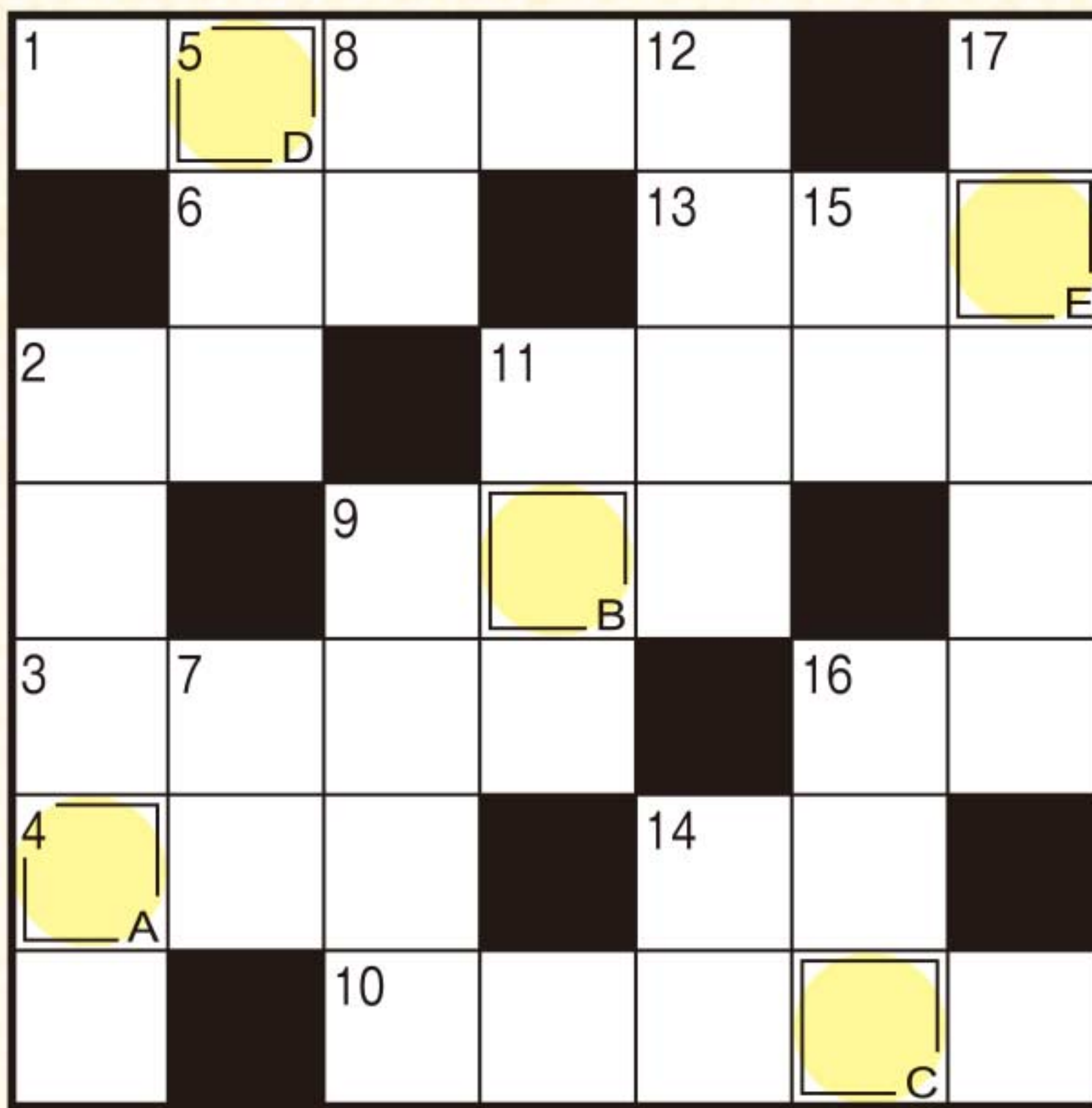

- #### タテのカギ
- ②タイヤにつないでシユコシユコ
 - ⑤柔道場に敷かれているもの
 - ⑦新しいクラスで——紹介をした
 - ⑧——は友を呼ぶ
 - ⑨茶道では表千家、裏千家など
 - ⑪真新しい——を着て入社式に臨んだ
 - ⑫漢字で書くと枸橘、枳殻。春に白い花を咲かせます
 - ⑭海のパイナップルと呼ばれる海産物
 - ⑮肥料の三要素は窒素、——酸、カリウム
 - ⑯パソコンの入力装置のひとつ
 - ⑰4月のこと。——フル



抽選で10名様に JA柳川農産物加工品詰め合わせをプレゼント!!

二重マスに入った文字を、A→Eの順に並べてできる言葉が答えです。ハガキに答えと住所、氏名、年齢、電話番号、を明記。JA、当広報誌などへのご意見や身近な出来事を書き添えて下記までお送り下さい。締切は令和7年4月15日消印有効。
〒832-0058 柳川市上宮永町425-1
JA柳川総合企画課「プレゼントクイズ」係



先月号の答え「ウグイス」

■先月号の当選者 (応募総数1,771通)

- ・木原 美咲さん 柳川市
- ・梶島 茂昭さん 柳川市
- ・吉開 一博さん 柳川市
- ・長谷川喜子さん 富山県
- ・梶原 桃子さん 三重県
- ・榊 真利さん 三重県
- ・白井 仁美さん 兵庫県
- ・山西 夕佳さん 大阪府
- ・山本 美紀さん 奈良県
- ・藤田 博子さん 岡山県



春爛漫、お花見シーズンとなりました。図画コンクールの表彰式が開かれました。(P2-3)子どもたちの素晴らしい作品が並び、その表現力に触れて心温まりました。(F.M)



うお座 (2/19~3/20)

【全体運】順調運です。人との和を図りながらサポート役に徹した方が実りの多いとき。小旅行の予定を立てて。お花見が吉。
【健康運】運動の効果が出やすいとき。継続が大事です。
【幸運の食べ物】ラディッシュ



みずがめ座 (1/20~2/18)

【全体運】良好なスタートですが、運勢は下降ラインを描いています。人を当てにせず優先順位を考え、急ぐことは前倒しで。
【健康運】生活習慣を見直すチャンス。熟考してスタートを。
【幸運の食べ物】フキのとう



今月の「輝く人」

大和支所管内

野田 千砂子さん(73歳)



私の生きがいはボランティア活動です。皆さんの喜ぶ顔を見ることで自分も元気をもらっています。

「柳川タオル帽子の会」に所属し、抗がん剤治療を受けている方に向けて、心を込めてタオル帽子を作り、少しでも元気を届けたいと思っています。

作友会にも参加しており、月1回地域の方とバッグ作りや音楽を楽しんでいます。また、健康作りのために週1回、太極拳も始めました。仲間とともに楽しく体を動かしています。

これからも、皆さんに喜んでもらえる活動を続けていきたいです。

「柳川タオル帽子の会」

未使用のタオルをお譲りください!

【受付場所】
柳川総合保健福祉センター
「水の郷」柳川市社会福祉協議会

【受付日時】
月曜日～金曜日
9:00～17:00(※祝日を除く)

【連絡先】
柳川市ボランティアセンター
0944-75-6206

会員募集中!

お気軽にご参加ください

【つどい】
毎月第1土曜日 10:00～11:30

【定例会】
毎月第3土曜日 10:00～11:30

【場所】
柳川総合保健福祉センター「水の郷」



牛乳をもっと食卓に おいしいミルクレシピ

出典●Jミルクウェブサイト「ミルクレシピ」



フライパンひとつでできる減塩メニュー! 鶏肉と菜の花の和風スープパスタ

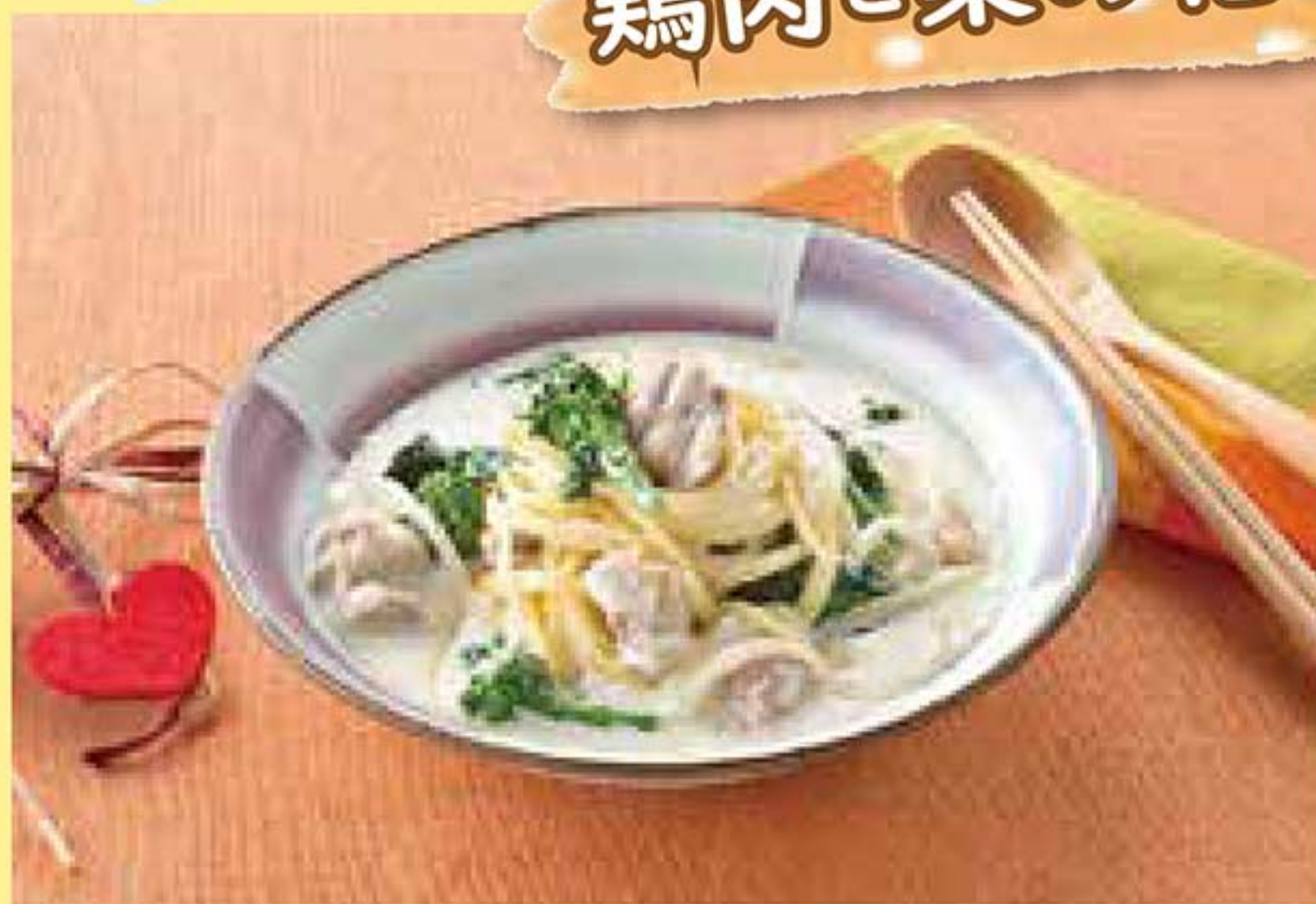

【材料(2人分)】

- ・スパゲッティ(乾麺・1.6mm)…120g
- ・菜の花…100g
- ・鶏もも肉…小1枚(200g)
- ・たまねぎ…1/2コ(100g)
- ・ごま油…大さじ1
- ┌牛乳…300ml
- A 水…200ml
- └塩…小さじ2/3
- ・しょうゆ・ごま油…各小さじ1

【作り方】

- ①菜の花は沸騰した湯でかためにゆで、冷水にとって水気を絞り、長さを3等分に切る。
- ②鶏肉は2～3cm角に、たまねぎは薄切りにする。
- ③フライパンにごま油を入れて中火で熱し、②を入れて広げ、2分間焼いて上下を返す。Aを加え、スパゲッティを乾麺のまま広げて入れる。(長ければ2つに折って入れる)
- ④麺をほぐしながらよく混ぜ、ふたをして弱火で10分間火を通す。途中でほぐすように1、2回混ぜるとよい。
- ⑤①の菜の花にしょうゆ、ごま油をからめ、④とあえたら、器に盛る。

令和7年度採用新入職員

3月7日(金)新入職員説明会

令和7年度採用新入職員説明会を開きました。まずコンプライアンス研修を行い、職員としての倫理観や法令遵守の重要性について説明しました。その後、就業規則の説明やJA柳川について紹介し、新入職員はJA事業を理解しました。

