

あなたとJAを結ぶホットライン♪

J A club

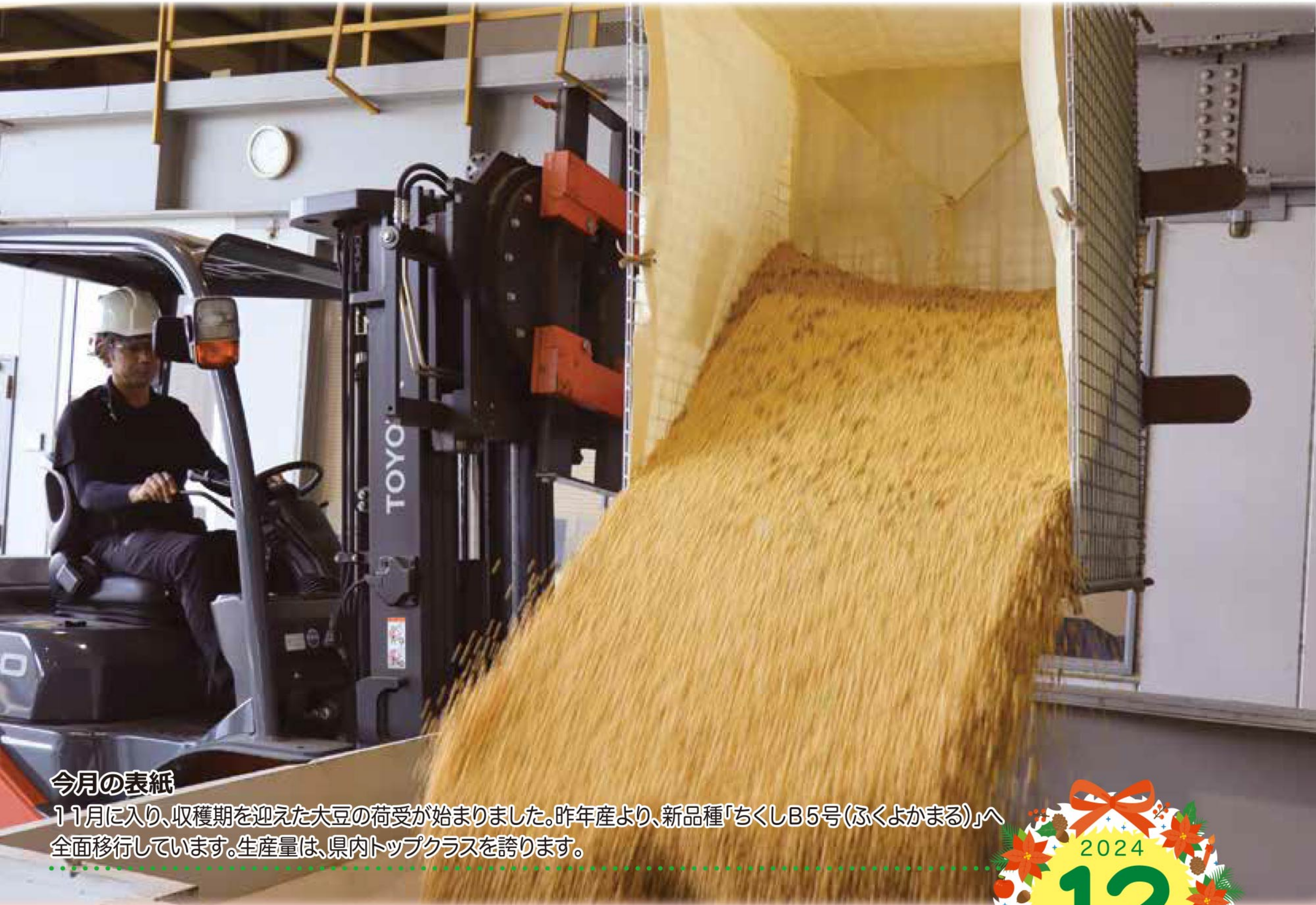

今月の表紙

11月に入り、収穫期を迎えた大豆の荷受が始まりました。昨年産より、新品種「ちくしB5号(ふくよかまる)」へ全面移行しています。生産量は、県内トップクラスを誇ります。



特集

つたつたぐぐぐ

…2~3

TOPICS
&
EVENT

…4~5

営農通信

…6~7

クロスワード
パズル

…11

JA柳川
「SENDくん」



お知らせ ……8
たんぼぼだより ……10
野菜もの知り百科 ……10
おたよりコーナー ……11

今月の「輝く人」 ……12
食卓を彩る 旬のししぴ ……12
職員紹介 ……12

JA柳川ホームページ



JA柳川Instagram



わががき

特集

JA柳川は、「地域とともに歩むJA柳川」の理念のもと、稲刈りなどの農業体験、小学生図画コンクール、高校生レシピコンテストなど幅広い世代へのJAファンづくりに取り組んでいます。

今回初めて市内の高校に通う生徒を対象に、農産物加工品アイデアコンテストを開催します。地元の農産物の新たな魅力を発見し、組合員の所得増大と地域の活性化に努めていきます。

JA柳川
「センドくん」



稲刈り体験

10月初旬から11月初旬に、管内の小学生・保育園児が稲刈りを体験しました。食農活動の一環として、当JA青年部や生産者と連携し、農業体験の支援を行っています。児童らは農業に触れ、農業の大切さを学び、協力して刈り取っていました。稲刈りの写真は、各支所に掲示予定です。ぜひお立ち寄りください。



10月1日(火)蒲池小学校



10月10日(木)皿垣小学校



10月11日(金)両開保育園



10月16日(水)中山小学校



10月17日(木)両開小学校



10月18日(金)昭代第一小学校



10月24日(木)有明小学校・宇土保育園



10月25日(金)大和小学校



11月8日(金)矢留小学校



本年度も「JA柳川図画コンクール」を開催します！次世代の子供たちにとって農業にかかわる機会となることを願っています。

昨年は市内の各小学校から前年を上回る510点の作品が寄せられました。たくさんのご応募をお待ちしております！



第18回 JA柳川

【テーマ】
図画部門

「柳川の農業・農産物」
農業・農産物がある風景
や農産物が成長している
姿、農業体験の思い出やお
いしいものを食べたとき、
など素直な気持ちで自由に
表現してください。

図画コンクール

作品募集

応募締切
令和7年1月10日(金)

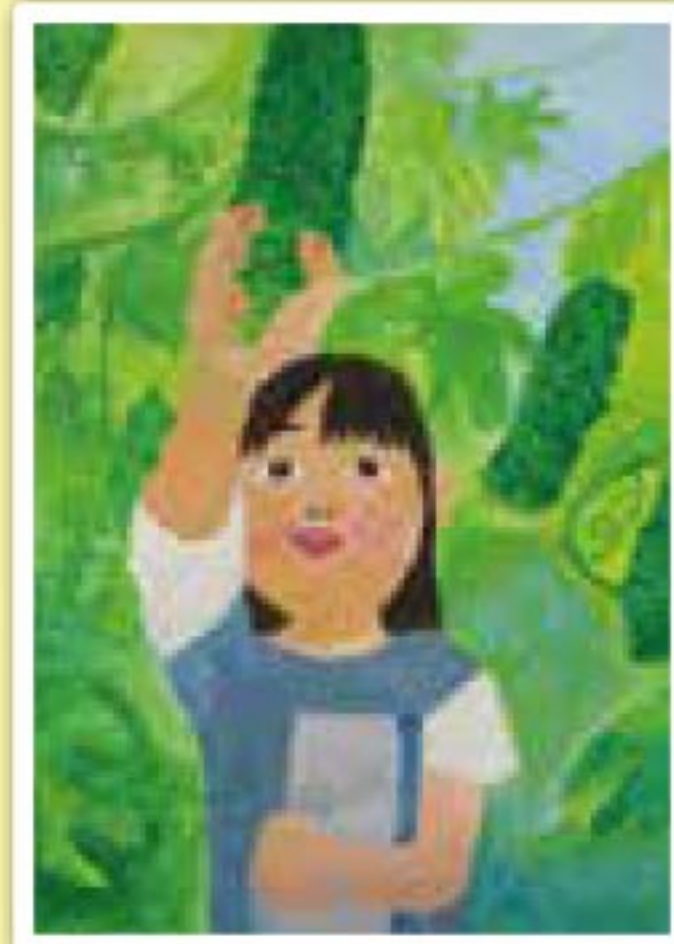

第17回 入賞作品

【応募資格】
柳川市内小学校
に在籍する児童。

応募者全員に
参加賞プレゼント!



【入賞発表】

- ・令和7年2月11日(火・祝)柳川市民文化会館にて、表彰式を開催します。
- ・入賞作品は、柳川市民文化会館に展示します。
- ・入賞作品をJA情報誌「JAクラブ」およびJA柳川ホームページに掲載します。

初 農産物加工品 アイデアコンテスト

地元農産物を使った加工品のアイデアを募集します

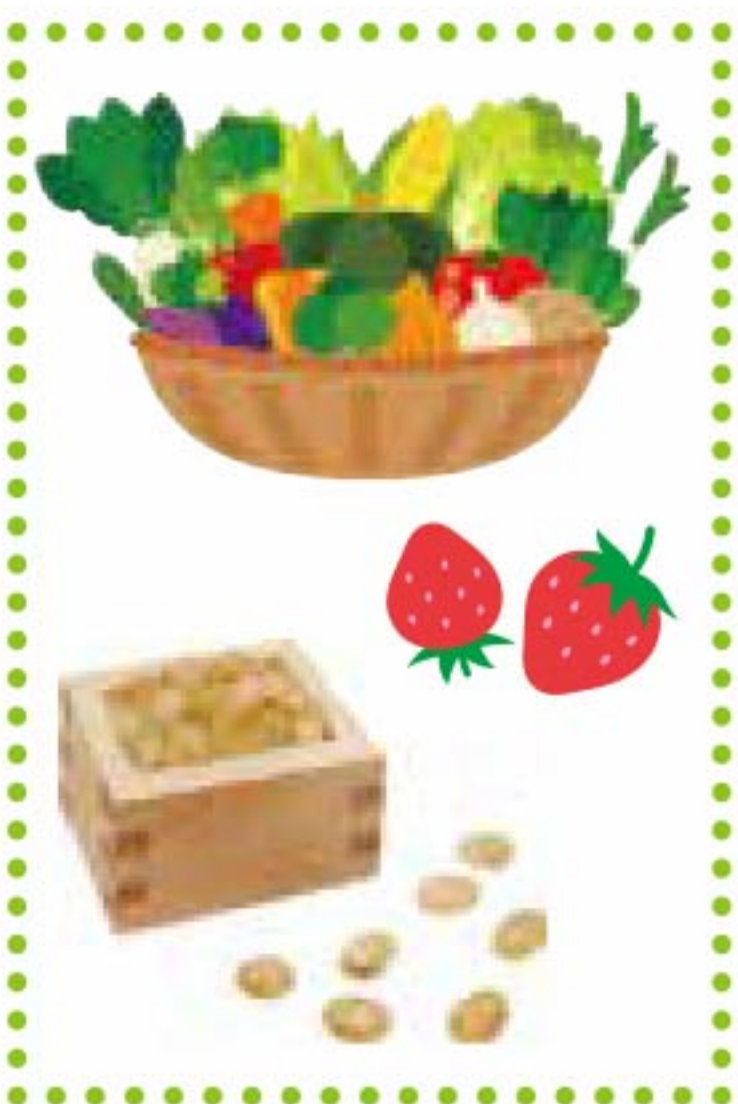

加工品



今までにない自由で
斬新な発想を!

オリジナル性の高い
新しい加工品を!

商品づくりに関する
アイデアを!

JA柳川の顔となる
新商品開発!

JA柳川は、「6次化商品」の開発に取り組んでいます。

今回初めて、地元農産物を使った加工品のアイデアコンテストを開催します。

若い皆様の形にこだわらない自由な発想を期待しています!

部門 ①新商品開発部門
②改良部門

応募資格 伝習館高校、柳川高校、杉森高校に通う生徒が対象(1チーム3人まで可能)

応募締切 令和6年12月20日(金)

応募者全員に
参加賞プレゼント!

10月31日(木) イチジク栽培講習会



いちじく部会は営農センターで、栽培講習会を開き、秋期管理について確認しました。

JA職員が、令和6年度産の出荷実績を報告。南筑後普及指導センターの職員が、お礼肥や土壌管理、病害虫防除など栽培管理を説明。樹の状態を把握し、次年度に向けた準備をしようと呼び掛けました。

10月16日(水) グラウンド・ゴルフ親善大会



久留米市内で、第26回JAバンク福岡年金友の会グラウンド・ゴルフ親善大会が開かれました。512人が参加し、熱戦が繰り広げられました。

11月6日(水) 組合員大学(基礎講座) 第4講

組合員大学(基礎講座)第4講を開き10人が参加し、JA筑前あさくら、JAにじ、プリスファームMINOUを視察しました。



地域の話題
TOPICS & EVENT

10月16日(水) ヒシ出荷

ヒシ出荷

ヒシの出荷を行いました。天候の影響で出荷スタートは例年より遅れましたが、今年も生育は良く、品質・肥大ともに良好でした。



10月22日(火) なす部会 青年部清掃活動



なす部会青年部は、営農センター周辺と集出荷場の清掃活動を行いました。日頃利用している施設の作業環境を整えるため、定期的に取り組んでいます。

JA筑前あさくらでは、営農部営農支援課の秦隆浩課長が「JAファーム事業による九州北部豪雨からの取り組み」と題し、地域農業の振興として、ファーム事業による作物導入支援の取り組み、フルーツファームについて紹介。

JAにじでは、大規模選果場を見学。右田英訓組合長が「次世代組合員リーダーへのメッセージ」と題し、基調講演。「人」との出会いが大切なこと、前向きな姿勢、感謝の気持ちを持つことなど、地域のリーダーとして今やれることを伝えました。

プリスファームMINOUでは、平尾典之代表が「農業経営の多角化と地域を活性化させるリーダーシップの発揮について」をテーマに講義。農業経営についての紹介や「田んぼアート」など組合員、地域住民と連携した地域活性化活動への提案がありました。

10
28
(月) 女性大学 第2講
視察研修会



JA教育センターにて「組合講座」を学びました。銀行と農協の違いは何か？など改めて協同組合について理解を深めました。

その後ホテルニューオータニ博多にて、和食マナー講座を学びました。勉強したマナーを生かして日頃の生活に生かしていきます。



女性部有志は、みのり保育園年長児17人を招き、枝豆を収穫しました。園児らはスタッフの指導を受けながら収穫し、食の大切さや農業について学びました。園児は「楽しい」と話していました。

10
20
(日) 「スイ!水!すい!」で熱戦



当JAは、水郷柳川水まつり「スイ!水!すい!」の掘割エイト競漕に参加しました。地域とのつながりを大切に、JAをPRするため職員一丸となり競技に挑みました。

10
23
(水)

「学校給食に
博多なす」



JA柳川と柳川市で組織する柳川市農業振興活性化会議は、市内の小中学校（小学校19校、中学校6校）の給食に、柳川産「博多なす」45ケース（180^{kg}）を提供しました。

児童や先生など4,466人が、「なすとひき肉のスパゲッティ」を味わいました。地産地消の推進及び学校給食を通じた地元産農産物PRの一環で、学校給食の献立作成委員会の意見を受けて、「なす」の提供が決まりました。

11
5
(火) 小学生が支所を見学



蒲池小学校2年生17人が、生活科「秋の町をたんけんしよう」の授業で、蒲池支所を見学しました。地域で生活したり働いたりしている人々や場所と関わっていることなどを学びました。児童らは「どんな仕事をしていますか」「今の仕事をしてよかったことはなんですか」など積極的に質問し、支所長が回答しました。



10
31
(木) 貸し農園
「センドくんファーム」で
農業体験

貸し農園「センドくんファーム」で利用希望者が、農業体験をしました。「自分で育てた野菜を食べれるのが楽しみ」と話されました。

農業用廃プラスチックの回収について

農業用廃プラスチックの処理方法は、法律で定められており、むやみに投棄したり燃やしたりすることを禁じられています。そこで、本年も下記の要領で回収いたしますので、皆様のご協力をお願いいたします。

1.回収日 令和6年**12月13日(金)** 全地区組合員

※注意:1日のみでの集荷対応。ご協力をお願いいたします。

2.回収時間 午前8時30分～12時・午後1時～午後3時まで(時間厳守)

3.回収場所 東部地区CE(三橋CE) トラックスケールにて計量

4.回収料金

- ◎ビニール(梱包したもの) 45円/kg
- ◎ポリ(梱包したもの) 45円/kg
- ◎肥料袋等(ビニール製のみ) 45円/kg

※料金は、当日現金にて徴収します。(ただし生産部会員は貯金決済とします。)

5.回収品目

- ◎ビニール(塩化ビニール)
- ◎ポリ(マルチ・PO系フィルム)(※ただしシルバーマルチは除く)
- ◎肥料袋等(ビニール製のみ)

※利用券(利用券は営農センター、各支所に配置)に各自記入、産業廃棄物運搬車を表示の上搬入ください。又、農業用以外のプラスチック類は受け取りません。

6.留意点

- ①塩化ビニール、マルチ等については、つづら折梱包を行いしっかりと結束すること【必ず最低2ヶ所結束すること。】【昨年度よりハウスバンドで結束したものの受け入れ可能です。】
- ②今回の廃ビニール回収については、ビニール・ポリ・肥料袋のみとさせていただきますので、申し添えます。又、その他の農業用廃プラスチック類(苗箱等)につきましては、次回2月(予定)に回収しますので、日程が決まり次第JAクラブに掲載します。

お問い合わせは、JA柳川営農センター(76-5155)まで



12 営農通信

月の農作業

雑草防除と排水対策の徹底を!

麦

1. 除草剤散布は適期防除で

初期土壌処理除草剤「リベレーターフロアブル」は、播種後から麦3葉期までに、「リベレーターG(粒剤)」は、播種後から麦2葉期までに処理して下さい。

土壌がしめりすぎていると効果むらや薬害の原因となることがあります。

※ 薬剤の使用量等については栽培こよみ参照

2. 麦踏みは土が乾いた状態で

麦踏みは、12月下旬頃(麦の本葉3枚頃)から開始します。

分けつ促進と徒長防止に効果がありますが、土が湿った状態で行うと土壌を締めつけ生育を抑制しますので注意して下さい。

3. 排水対策

麦は湿害に弱いため、ほ場の排水性が麦の収量や品質に大きく影響を及ぼすので排水溝の整備を十分に行って下さい。(農産振興課)

令和7年産 播き小麦種子 価格の決定について

シロガネコムギ	1kg	400円(税込)
ミナミノカオリ	1kg	420円(税込)

今が旬

いちご

センドくんストア 12月 直売情報

12月中旬より、センドくんストアで販売予定です。ぜひ「旬の味」をお早目にご賞味ください!

※予約注文となっております。

販売時期は、年度により異なりますので、今年度の詳しい内容はセンドくんストアまたは経済センター購買課へお問い合わせください。

【問い合わせ先】センドくんストア TEL:76-0042
経済センター購買課 TEL:74-2000



おうし座 (4/20~5/20)

【全体運】 タイミングが狂いがちです。周囲の状況をよく見ましよう。思い通りに気付けます。丁寧な作業で名誉挽回を。
【健康運】 苦しい運動も諦めず続けて。焦らずゆっくり。
【幸運の食べ物】 イチゴ



おひつじ座 (3/21~4/19)

【全体運】 これまでの努力が実りとなって表れます。最後の仕上げを完璧にやり遂げましょう。宴会、催し物にツキあり。
【健康運】 好調ですが、油断は禁物。動く前にストレッチを。
【幸運の食べ物】 カブ

ナスハウスにおける効果的な環境制御

冬春ナス栽培では、暖房機やCO₂発生装置など燃焼式の環境制御機器が導入されています。特に日射量が少ない厳寒期は、収量向上のためにこれらの環境制御機器を上手に活用することが重要です。近年は燃油価格も高騰しているため、環境制御のポイントをおさえ、効率よくナスの収量UPを図りましょう！

1 温度管理

○早朝の温度管理

1年で最も日の出が遅い1月上旬頃でも、ナスは朝8時頃から光合成を開始しています。ナスの光合成は17℃以上の気温で促進され、30℃までは高いほど促進されます。そのため、朝8時頃にハウス内を17℃まで温めておくことで、光合成を最大限促進することができます。

また、日の出後は日射量の増加に合わせてハウス内の温度が上昇する時間帯です。ハウス内の湿度が高い状態で、急激に温度が上昇すると結露が発生しやすくなります。そこで、日の出前から加温を行い、気温の上昇を緩やかにすると、結露を防止することができます。

具体的には、8時頃にハウス内温度が17℃となるように逆算して、5時頃から1時間に1〜2℃ずつ加温します。

○日中の温度管理

晴天日の日射では、28℃程度が光合成適温となります。樹勢が強い場合は+1〜+2℃、弱い場合は-1〜-2℃程度を目安に管理しましょう。また、CO₂発生装置がない場合は、午後から段階的に換気の設定温度を下げて換気幅を広げ、外気のCO₂を取り入れましょう。

曇天日の日射では、22℃程度が光合成適温となります。また、曇天日はハウス内が多湿状態になるため、病害予防として日中に暖房機を稼働させることが効果的です。そこで、曇天日は20℃設定で日中加温すると効果的に暖房機を使うことができます。あわせて、ハウス内が22℃以上になる場合は、内張カーテンを開けて日射を取り入れて、光合成促進を図りましょう。

○夜間の温度管理

ナスの生育における最低温度は10℃程度ですが、夜温が低いほどナスの生育が遅延し収量が減少するため、夜温は13℃程度が目安となります。もし、夜間の設定温度が低い場合は、生育促進のため日の出頃から早朝加温を必ず行いましょう。あわせて、夜間に多湿状態が続かないようにするため、外気温に合わせて暖房機が必ず稼働するように設定しましょう。

2 CO₂管理

○CO₂発生装置の設定

ナスはCO₂濃度が400ppm(外気と同じ濃度)を下回ると急激に光合成速度が低下します。日射がある時間帯はCO₂濃度が400ppm以下にならないように施用します。さらに日射量が少ないように施用します。さらに日射量が少ない、樹勢が落ちやすい厳寒期でハウスの換気時間が短い時は、施用濃度を上げるよりも効果的です(600〜800ppm程度)。

○CO₂の局所施用

CO₂施用は小ダクトなどを活用した局所施用を行うことで、施用効率が高まります。CO₂を植物体付近で施用するとハウス外への流出を抑え、燃油消費量を25%程度削減する効果があります。



図1 日中加温、CO₂濃度の設定例

○土づくりによるCO₂供給

ハウス内のCO₂濃度を測定すると、夜間に発生するCO₂濃度は、ほ場により異なります。これは、有機物を分解し呼吸する微生物の量が、ほ場によって異なるためです。したがって、麦わらや堆肥等を継続して大量に施用しているほ場は微生物が多く、CO₂濃度が高い傾向があります。そのため、堆肥などの有機物を毎年5t/10a以上を目安に施用し、土づくりを行いましょ！

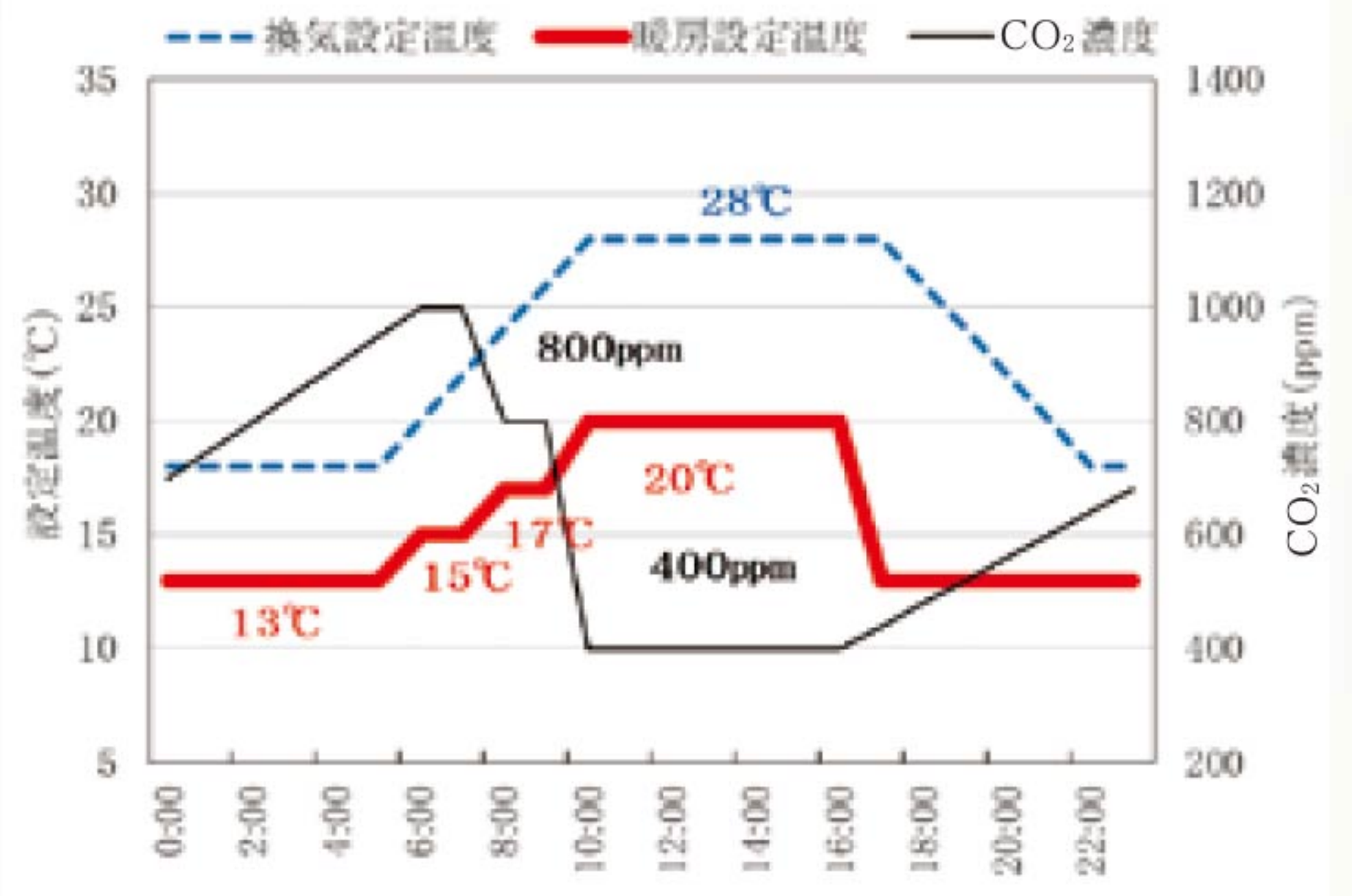

写真1 CO₂の局所施用

お問い合わせ先

- ◆JA柳川営農センター
0944・76・5155
- ◆南筑後普及指導センター
0944・62・4191

◆組合員の皆様へ、農薬(毒劇物指定)購入の際は、必ず印鑑が必要です。
◆農薬の安全使用と飛散防止対策を徹底しましょう。

今月のお知らせ

廃棄農薬・農薬空容器回収のお知らせ

環境保全対策として、**廃棄農薬・農薬空容器の処理**は、適切な処理をするように**法律**で定められています。

JA柳川では、下記の日程において、不要農薬・期限切れ農薬・廃棄農薬等の回収を実施し、その処理を産業廃棄物処理業者へ委託します。

(農薬のみの回収です。肥料、その他生産資材は回収できません)

【回収日】 令和6年**12月4日(水)～5日(木)** 午前9時～正午まで(午前中のみ)

【回収場所】 JA柳川経済センター TEL0944-74-2000

【回収処理料金表】

単位:円(税込) 1kg未満切上

廃棄農薬	種類	規格(単位)	金額	備考
	農薬(粉・粒・水和剤)	1kg	200	※不明農薬については、後日追加料金が発生する場合があります。
	農薬(液) マシン油含む	1kg	250	
	硫酸銅	1kg	1,500	
	クロルピクリン(缶・ビン)	1kg	2,500	
	不明農薬	1kg	3,000	

単位:円(税込) 1kg未満切上

空容器	種類	規格(単位)	金額	備考
	空きボトル	1kg	250	
	空きビン	1kg	250	
	空き「一斗缶」	1kg	400	
	ラウンドアップ200ℓ	1缶	5,000	

※残農薬は、**絶対に混合しない**てください。

(**爆発・破裂等の重大事故**につながる恐れがあります。)

※**スプレー缶は引き取り不可**

★回収当日に「**回収申込書**」を記入していただきます。

【決済方法】 貯金決済 もしくは 現金決済

〒832-0058 福岡県柳川市上宮永町425-1 柳川農業協同組合  JA柳川

JA柳川特別企画

JAマイカーローン JA教育ローン キャンペーン

令和6年5月1日(水)～令和7年3月31日(月)申込受付まで

「生活応援・子育て支援」の一環としてマイカーローンおよび教育ローンの同時キャンペーンを開催します

最大引下後金利

1.0% 固定金利 保証料別

各支所、寄覧館で購入できます！ 家の光12月号1,027円(税込)



おとめ座 (8/23～9/22)

【全体運】状況があまり良くなく思い通りに進みにくいとき。焦らず時を待つことも大切。運勢は下旬に回復、仕切り直しが吉。
【健康運】心機様が体調に影響。リラックスを心がけて。
【幸運の食べ物】タアサイ



しし座 (7/23～8/22)

【全体運】ハイパワーに恵まれます。難しいと思っていたこともやり遂げることができる運気です。目的を再確認してGO!
【健康運】途中でバテてしまわないようペース配分を。
【幸運の食べ物】ゴボウ

JA柳川女性部

行事予定

お正月フラワーアレンジメント教室

- ◎日程 12月25日(※)
- ◎場所 JA柳川 営農センター 2階会議室
- ◎時間 ①午前の部:10時 蒲池・昭代・柳川支部
②午後の部:2時 大和・血垣開・三橋支部



お問い合わせは、各支所の営農経済課または、営農部営農企画課女性部担当まで。



年金友の会行事予定

柳川	12月7日(土)9:30~	しめ縄作り
血垣開	12月中旬~下旬	しめ縄作り



安心と信頼で御奉仕する JA 柳川 葬祭センター



偲ぶ庵(法事会館)

初七日法要
四十九日法要
ご利用頂けます

令和6年10月 施行件数23件

三橋ホール	柳川ホール
15件	8件

謹んでお悔み申し上げます。

柳川農業協同組合 代表理事組合長 山田 英行



安らかなる
旅立ちに
思いを込めて

家族葬

JA柳川ホームページ葬祭センター
~紹介動画 公開中!!~

事前相談受付中(一度お電話下さい) ☎ 相談受付時間 9時~16時(毎日)

☎ 0120-72-4744



理事会だより

◆ 付議事項

- 第1号議案 Aコープ柳川店閉店に伴う株式譲渡(売却)について
- 第2号議案 信用事業方法書(為替取引)の一部変更について
- 第3号議案 「貸出金の資金種類要項(JA独自資金)」の一部改正について
- 第4号議案 介護福祉事業運営規程の一部改正について

◆ 重要事項

筑後南部4 JA農業・JA経営戦略研究会報告について

■ 第7回定例 令和6年10月28日(月)

◆ 報告事項

- 令和6年度第2四半期の内部監査結果報告について
- 令和6年度上半期末仮決算について
- 総体的なリスク管理表について
- JA柳川太陽光発電所売買実績について
- 反社会的勢力対応及び疑わしい取引の届出状況に関する定期報告書について
- 令和6年度上半期苦情処理取りまとめ報告書について
- 事務ミス等発生状況報告書について
- 令和6年度第2四半期の余裕金運用実績について
- 利益相反取引実行結果について
- 貸付金金利改定報告について
- 回収実績報告について
- 令和6年度葬祭事業施設別月次利用実績について
- 令和6年度介護保険等事業実績について
- 令和6年度組合員数調べについて
- JA柳川東部地区CE新設工事施工主代行者一般競争入札報告について
- 令和6年度販売品販売高実績について
- 令和6年度加工品販売実績について
- 令和6年度「ふじの里」販売実績について
- 令和6年産水稻CE荷受実績について
- 第44回JA福岡県大会について

JA柳川 連絡先一覧

本 所 / TEL 0944(73)6312

〒832-0058

福岡県柳川市上宮永町425番地1

営農センター / TEL 0944(76)5155

経済センター / TEL 0944(74)2000

農機センター / TEL 0944(74)2110

福祉事務所 / TEL 0944(74)9980
(たんぼぼ)

支所 ●蒲池支所/72-9233 ●大和支所/76-3009

●昭代支所/73-6241 ●血垣開支所/76-0211

●柳川支所/73-6311 ●三橋支所/73-6131

HPアドレス: <https://www.yanagawa-fk-ja.or.jp>

さそり座 (10/24~11/22)

【全体運】表面的には順調ですが、気にかかることも多そう。ストレスをためないよう気分転換を心がけて。考え過ぎは禁物。【健康運】関節痛のケアに力を入れて。ストレッチが◎。【幸運の食べ物】ユズ

てんびん座 (9/23~10/23)

【全体運】協力者に恵まれ順調に進みます。いろいろ話してみよう。あなたと同じ考えを持った人との出会いもありそう。【健康運】友人たちとスポーツを楽しんで。心も晴れやかに。【幸運の食べ物】ニンジン



JA柳川デイサービス 「たんぽぽ」だより



デイサービスたんぽぽでは9月にセンドくんと共に敬老会を開催し、喜寿・米寿・卒寿・そして百歳以上のご長寿の表彰状を組合長より手渡されました。歌や風船割り・職員によるハンドベル等で特別な一日を皆さん楽しく過ごされました。

又、9月の終わりには名残りのひまわり園も見学しました。
皆様も一日無料体験や見学に是非お越し下さい。お待ちしております。



職員募集 下記の通り、嘱託・パートの職員募集しております。

①ケアマネージャー ②看護師 ③介護職員

募集人員：嘱託①②・パート③（若干名）

資格：①介護支援専門員 ②准・正看護師
③介護職員初任者研修（ヘルパー2級）

配属先：JA柳川 介護福祉課



雇用期間（嘱託・パート）：採用日～令和7年3月31日迄
（以後、1年毎の契約更新）

賃金・待遇：当組合規定による

応募：電話連絡後・履歴書（写真付）をご持参・郵送ください。

連絡先：柳川農業協同組合 0944-73-6312

担当：総務人事課 宮崎



イチゴの旬はクリスマスや正月がある冬だと思っている人が多いですが、季語は初夏です。花は露地栽培では同じバラ科のサクラの開花頃からポツポツと咲き出します。

イチゴの出荷の最盛期が冬になったのは、ビニールハウスと暖房機の普及によるものです。それまではイチゴの産地といえば、冬の

原則として野菜は草本、果物は木本です。イチゴは、木質化しないバラ科の草本なので、野菜に分類されます。イチゴは果物店でも売られているため、果実的野菜とも呼ばれています。リンゴや桃などもバラ科の果物で、花弁はみんなイチゴと同じ5枚です。

イチゴの可食部分は花托（かたく）という花の付け根が太ったものです。本当の果実ではないので偽果ともいいます。イチゴの本当の果実は表面の粒々で、その中に種がつつつ入っています。

イチゴは野菜の中ではトップクラスのビタミンCを含んでいます。イチゴを1日5、6粒食べれば風邪の予防になるといわれています。へたを取って長時間水に漬けておくとビタミンCが減少するので、へたを付けたまま短時間で洗いまししょう。

イチゴから出る生ごみはへただけですが。追熟や食べ頃の判断の必要もなく、包丁もまな板もいりません。イチゴは甘く適度に酸味があり、彩りと香りも良く、老若男女に最も人気のある「フルーツ」の一つです。

●野菜もの知り百科 イチゴ（バラ科オランダイチゴ属）

土壌医 ●藤巻久志

太陽熱を利用する石垣イチゴで有名な静岡県でした。今はほとんどがハウス栽培なので、産地は全国各地にあります。

日本初の品種は19世紀末に新宿御苑で育成された「福羽（ふくば）」です。昭和時代は米国から導入された「ダナー」と兵庫県農業試験場が育成した「宝交（ほうこう）早生」が主力品種でした。平成時代になると産地独自の品種が進み、より甘くより大きな品種が開発され、栃木県の「女峰」と福岡県の「とよのか」が東西の横綱になりました。



やぎ座 (12/22~1/19)

【全体運】上昇運です。面倒事がありますが、1つずつ解決していきます。「急がば回れ」を心がけて。お茶の時間にツキ。
【健康運】体力を温存。現状維持で無理なく過ごして。
【幸運の食べ物】パセリ



いて座 (11/23~12/21)

【全体運】運勢は好調。自力だけでなく他力も活用。皆と一緒にやり遂げることで大団円が待っています。旅行にツキ。
【健康運】運動の後は水分補給をしっかりとしましょう。
【幸運の食べ物】ミツバ

～他金融機関等から新たにお預入れの方へ～

JA柳川定期貯金

特別金利キャンペーン

「とっと～と」



取扱期間：令和6年10月1日（火）～令和7年1月31日（金）

預入期間 **3年** 預入金額 **30万円以上**

金利 年 **0.35%**

商品概要	
預入期間	3年
対象商品	●スーパ定期貯金（複利型）
募集総額	5億円（募集総額に達した時点で販売を終了させていただきます。）
適用金利	年0.35% なお、お利息には、20.315%（国税15.315%、地方税5%。2037年12月31日までの適用。）の源泉分離課税がかかります。 ※上記金利の適用は、当初お預入期間（3年）のみとさせていただきます。
お取扱条件	●個人のお客様（含む事業性個人）に限ります。お預入金額に上限はありません。 ●他金融機関等から新たな資金での30万円以上のお預入れに限ります。 ※既存当JA貯金からの預入は対象外です。 ※店頭でのお預入れに限ります。 ※ATMおよびインターネットバンキングでのお預入れは対象外です。
満期日以降のお取扱い	●原則として自動継続時の店頭表示利率を当該満期日まで適用します。 ※金利情報は金利表示ボードに表示しています。

◎取扱期間中であっても、今後の金融情勢等により商品内容が変更となる場合や取扱いを中止とする場合があります。
◎満期前に解約された場合には、解約時の当JA所定の中途解約利率を適用します。

今年キュウリが沢山採れました。近所の方に漬物として又そのままの状態でも配りました。来年も頑張って家庭菜園を楽しみたいです。

柳川市 R.Kさん



一部抜粋してご紹介いたしました。たくさんのおたより、ありがとうございます。ご意見や身近な出来事などをお書き添えの上、ご応募ください。HPからもご応募いただけます。

渋柿を近所から頂いて干し柿作りをしました。近所でも軒先に点々と見えます。

岩手県 A.Tさん

暑い夏も過ぎ秋めいてまいりました。お店にみかんも並びカレンダーも二枚となり、心忙しい感じです。

埼玉県 T.Nさん

クロスワードパズル

二重マスの文字をA～E順に並べてできる言葉は何でしょうか？

ヨコのカギ

- 12月24日の夜のこと。聖夜ともいいます
- 甘いお菓子のことで
- の授業で、冬の星座について学んだ
- 昭和の頃の録音媒体。たるむと鉛筆で巻きました
- ギャンブルです
- どてらに詰められているもの
- 安心したときにホッともらします
- 忘年会で部長が——の音頭を取った
- サンタクロースの乗り物
- 彼は——とともに認める本の虫だ
- 、乙、丙、丁

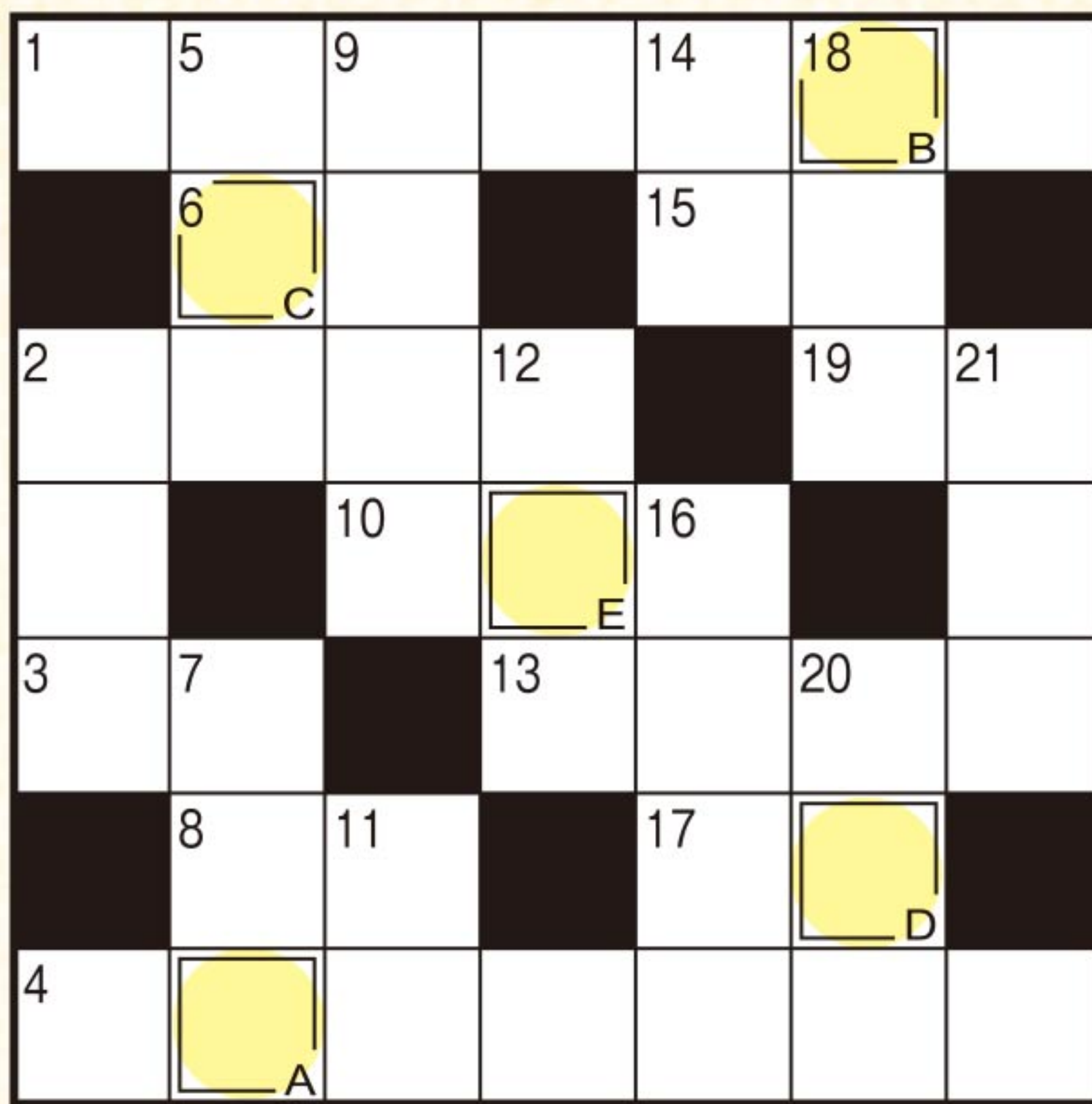
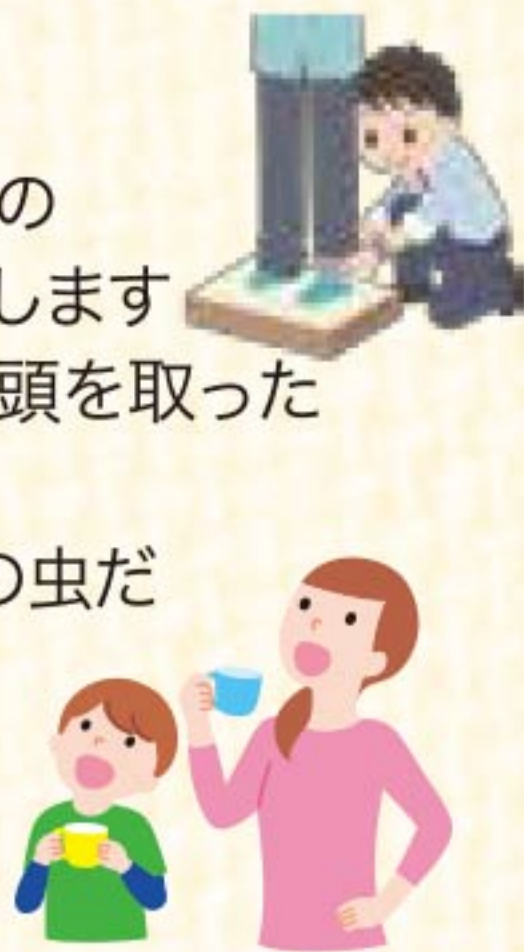

- ### タテのカギ
- 墨をするときに使います
 - 英国の文化について学び、——を深めた
 - 外為の「為」を略さずにいうと
 - 氷の張った湖で楽しむ人もいるスポーツ
 - 令和6年の干支（えと）は——、令和7年は巳（み）です
 - 残ったおでんに具を——して煮直した
 - ズボンを買ったあとで上げることも
 - 使ってはいけない技のこと
 - だしを取るのに使う小魚の干物
 - ゴルフクラブの一種です
 - 風邪の予防に、ガラガラガラ



抽選で10名様に JA柳川農産物加工品詰め合わせをプレゼント!!

二重ワクに入った文字を、A→Eの順に並べてできる言葉が答えです。ハガキに答えと住所、氏名、年齢、電話番号、を明記。JA、当広報誌などへのご意見や身近な出来事を書き添えて下記までお送り下さい。締切は令和6年12月15日消印有効。
〒832-0058 柳川市上宮永町425-1
JA柳川総合企画課「プレゼントクイズ」係



先月号の答え「ホシガキ」

■先月号の当選者（応募総数1,741通）

- 古賀 美和さん 柳川市
- 木下 等さん 柳川市
- 吉田 亜弥さん 柳川市
- 石橋 京子さん 柳川市
- 阿部 倅子さん 宮城県
- 松島由加子さん 愛知県
- 野田しょうこさん 愛知県
- 中西 真世さん 滋賀県
- 岩尾 歩さん 兵庫県
- 淋 郁里さん 福岡県



寒さが増し、冬の訪れを感じる季節となりました。早いもので今年も残すところあと1ヶ月ですね。
新鮮ないちごの直売が始まります！（P6）旬の味をぜひお楽しみください！（F.M）



うお座（2/19～3/20）

【全体運】諦めの早い傾向が。少し粘ってみると良い方向へ。押しも駄目なら引いてみましょう。新しいやり方の研究が吉。
【健康運】気にし過ぎは体調不良のもと。リラックスを。
【幸運の食べ物】ハクサイ



みずがめ座（1/20～2/18）

【全体運】隠れていたことが表面化。ショックなこともありそうですが、状況逆転のチャンスでもあります。発想力を鍛えて。
【健康運】体質に合わないと感じたものはすぐにやめて◎。
【幸運の食べ物】マッシュルーム



今月の「輝く人」

蒲池支所管内

近藤 健太さん(30歳)

陸上クラブ「YASC」の代表を務めています。年少から高校生まで約70人の仲間が集まる活気あふれるチームです。大学まで野球に打ち込んでいましたが、新しいスポーツを始めようと23歳の時にクラブを立ち上げました。今年度、全国大会へ一人出場しました。

練習を重ねる中で、自己ベストを更新したとき、できなかったことができるようになったとき、子どもたちの成長を感じます。子どもの気持ちを理解し、自分自身も一緒に練習に励み指導しています。

私は、子供たちがクラブを通じて得た経験を今後の人生に活かし、未来に向かって大きく羽ばたいていくことを願っています。



旬のレシピ



ポイント 豚の塊肉を丸ごと豪快に使って、しゃっとりジューシーなごちそうに。いつものゆで卵にひと手間加えて添えることで、食卓がぐっと華やかになります。

とっておきのパーティーレシピ ゆで豚と花卵の盛り合わせ

- 〔材料〕**
- 豚ロース肉(塊)…600g
 - 塩・こしょう・ニンニク…各適宜
 - セロリ…適宜
 - パセリ…適宜
- 〔作り方〕**
- ①豚ロース肉は塩・こしょう・刻んだニンニクをよくすり込み、たこ糸で縛る。
 - ②ひたひたの水に①とセロリ・パセリを入れ、あくをすくいながら1時間ゆで、そのまま冷まして薄く切る。
 - ③花卵を作る。ゆで卵は殻をむき、上下を切り、花形の飾り切りにし、黄身を取り出す。黄身に塩・こしょう・マヨネーズを混ぜる。
 - ④卵の白身にピクルスのみじん切りを入れ、上に黄身を絞り、イクラを飾る。
 - ⑤皿にサニーレタス・キャベツの千切りを敷いて、①、②を盛り、からしを添える。



柳川支所
営農経済課
古賀 賢吾



営農担当7年目になりました。組合員のお役に立てるよう頑張ります。写真については、福岡県JA対抗バレー大会です。健康管理のため頑張ってます。

職員紹介(営農経済担当者)

お気軽にご相談ください。



営農指導業務をしています。



柳川支所
柳川市有明町 1100-2
TEL 0944-73-6311