



あなたとJAを結ぶホットライン♪

J A club



今月の表紙

JA柳川青年部血垣開支部が初企画!「泥リンピック」を開催しました。(P4)

2024

8

No.389

特集

令和5年度
(第35回)
通常総代会
…2~3

TOPICS
&
EVENT

…4~5

営農通信

…6~7

クロスワード
パズル
…11

JA柳川
「センドくん」



お知らせ……………8~10
たんぽぽだより ……10
おたよりコーナー ……11

今月の「輝く人」 ……12
食卓を彩る旬のレシピ ……12
職員紹介 ……12

JA柳川ホームページ



JA柳川Instagram



令和5年度（第35回）通常総代会 柳川農業協同組合



特集



JA柳川
「センドくん」

令和5年度（第35回）通常総代会

7議案すべて原案通り承認可決

令和5年度（第35回）通常総代会を6月27日、柳川市民文化会館「水都やながわ」で開催しました。総代510人の内、387人（本人出席235人、委任状4人、書面議決148人）が出席し、議長に與田義之氏（三橋支所）を選出し、令和5年度事業報告や令和6年度事業計画など計7議案が審議され、全議案賛成多数で承認可決されました。

決議事項

- 第1号議案 令和5年度 事業報告及び剰余金処分子案について
- 第2号議案 令和6年度事業計画及び関連事項について
- 第3号議案 定款及び定款附属書総代選挙規程の一部変更について
- 第4号議案 令和6年度理事報酬について
- 第5号議案 令和6年度監事報酬について
- 第6号議案 理事の退職慰労金について
- 第7号議案 役員補欠選任について

報告事項

「JAバンク基本方針」の変更について

特別宣言

食料安全保障の強化に向けた基本農政の確立に関する特別宣言（案）



令和5年度功労者表彰

【役員】

三橋地区 理事 目野 政美

【農事組合長】

昭代支所	松本 勇 (物故者)
柳川支所	橋本 和男
柳川支所	緒方 芳伸
柳川支所	藤吉 篤三郎
柳川支所	古賀 政博
皿垣開支所	大津 一昭



議長を務めた與田義之氏



役員の補欠選任について

三橋地区選出理事 目野政美氏の退任に伴い、同地区の河口隆光氏が補欠選任されました。



河口隆光 氏

所信

J A 柳川の健全な運営及び柳川市農業の近代化及び所得の安定化と共に現在問題となっている高齢化や後継者不足等の課題解決に向け地域の活性化に寄与したい。

TOPICS & EVENT

7月5日(金) いちご部会通常総会



いちご部会は令和6年度通常総会を開き、約100人が出席しました。4議案が提示され、すべて承認され、新部長には、加藤義久さんが選任されました。



また、令和5年度産の優秀者への表彰を行いました。総会後には、関係機関や市場関係者を招き、生産販売反省検討会を行い、令和5年度産の振り返りと、今年の栽培に向けた対策等が話されました。

ミニデイで七夕交流会

助けあい組織たんぽぽのつどいは、各地区で七夕飾りを作りました。



6/28(金)大和・血垣開地区



7/3(水)三橋地区



7/4(木)蒲池・昭代・柳川地区



オカリナ演奏も聴きました。



7月9日(火) 七夕飾り贈呈

地域高齢者の憩いの場となっている「スマイルハウス」より、柳川支所へ七夕飾りが贈られました。「スマイルハウス」は毎月第1・3日曜日に開催されています。

7月8日(月)

子実用とうもろこし(夏播き)の播種



農事組合法人「しもたな」は、子実用とうもろこし(夏播き)の播種(はしゅ)作業を行いました。栽培3年目を迎え、作付面積は約42㍓で、収穫は11月上旬を見込んでいます。夏播きは、米の転作作物としての導入可能性も検証しているほか、収穫後の残渣鋤き込みによる緑肥効果、排水向上による後作での収量向上効果が期待されています。

6月14日(金) 委託苗の引き渡し



各育苗所で、委託苗の引き渡しがあり、5カ所の育苗所で、合計約11万箱を引き渡しました。委託苗は、生産者の負担軽減を目的に毎年行っています。5月下旬の播種作業から約1ヶ月間、徹底した管理を行った苗を担当者が生産者のトラックに手渡しで積み込みました。

6月15日(土)

泥リンピック



青年部血垣開支部は、泥リンピックを開催しました。学校再編により今年度で閉校する血垣小学校、有明小学校の児童の心に残る思い出になるよう初めて企画しました。田植え前の水をはった青年部の圃場(ほじょう)で、児童は泥競争や泥ッジボール、泥レー(泥リレー)など力を合わせ、泥まみれになりながら熱戦を繰り広げました。

小学生がJA施設を見学



6月13日(木) 大和小学校3年生11人が、総合的な学習で野菜集出荷場を訪れました。児童らは「はたらく人とわたしたちの暮らし」をテーマに、地域のことを知ろうと集出荷場の仕組みや役割を学びました。JA職員が、管内で栽培されている農産物をクイズ形式で紹介。施設内では、ナスやアスパラガスの集荷作業や全国のJAで初となるAIカメラを搭載したトマト選果機を見学しました。

6月17日(月) 東宮永小学校2年生18人が、生活の授業の一環で経済センター「寄覧館」を訪れました。取扱商品から季節感を感じたり、仕事の役割、働く人の思いをインタビューしようというもの。児童は施設内を見学し、商品の使用方法や使用目的など質問し、JA職員が回答しました。見学後さらに「仕事で好きなのはどこですか」などたくさんの質問が出ました。



6月18日(火) 大和小学校1、3年生19人と保護者が、親子ふれあい教室の一環で、南部地区カントリーエレベーター（以下CE）を訪れました。初めに、JA職員がCEで管理している作物やCEの役割、仕組みについて説明。その後、施設内部やサイロを見学しました。JA職員が県産米を紹介したり、米に関するクイズを出すなど、児童は学びを深めていました。

管内の保育園・小学校で田植え体験

管内の保育園・小学校で、米づくり学習の一環として田植えの体験学習が行われました。子どもたちは、JA青年部や地元農家の方、JA職員などと苗を丁寧に手植えし、農業に触れました。



▲6月21日(金)ニッ河小学校田植え



▲6月25日(火)両開保育園バケツ稲植え



▲6月26日(水)両開小学校田植え



▲6月26日(水)皿垣小学校田植え



▲6月26日(水)有明小学校・宇土保育園合同田植え▲



▲6月26日(水)蒲池小学校田植え



▲6月28日(金)昭代第一小学校田植え



▲6月28日(金)矢留小学校田植え



▲7月2日(火)大和小学校田植え

中耕培土と害虫防除の徹底

大豆

1. 中耕・培土

生育促進や排水性の向上、倒伏防止、雑草対策のために本葉2～4枚(播種後15～25日頃)までに、必ず1回以上実施してください。

2. 害虫防除

ハスモンヨトウのふ化幼虫が群生する白変葉は早めに除去し、被害の拡大を防ぎましょう。すでに幼虫が分散し白変葉が目立ってきたら、薬剤による一斉防除を行います。

薬剤は脱皮阻害剤のノーモルト乳剤の2,000倍液又は、プレオフロアブル1,000～2,000倍液を10aあたり100L散布します。

*ノーモルト乳剤、プレオフロアブルの使用回数は、いずれも2回以内です

3. 雑草防除

少量の雑草の場合は中耕・培土で生育を抑制する管理を行いますが、多発する場合は除草剤による防除を実施します。

イネ科雑草にはポルトフロアブル、広葉雑草には大豆バサグラン液剤等を散布します。

*10aあたり使用量、希釈水量は、「大豆栽培こよみ」を参考にしてください。

4. 追肥

大豆が生育不良の場合は、開花期までにNK2号を10aあたり10kg施用します。

(農産振興課)



8 営農通信

月の農作業

穂肥と病害虫防除は適期に

水 稲



1. 穂肥

穂肥については、幼穂長5mmの頃にNK2号を施肥して下さい。

(夢つくしで7月末頃、元気つくしで8月上旬頃、ヒノヒカリ、実りつくし、ヒヨクモチで8月中旬頃)

*元気つくし・実りつくし・ヒヨクモチの2回目は、1回目の1週間後に行ってください。

元気つくしの追肥一発肥料を使用する場合、ワンショットエムコート206を1回目の時期に全量施用して下さい。

尚、葉色が極端にさめている圃場は2～3日早めに実施し、葉色が濃い圃場は減肥して下さい。

*いずれの品種も、前年作大豆の場合、1～2割減肥して下さい。

*施肥量につきましては、稲作こよみを参考にしてください。

2. 病害虫防除

ヒノヒカリ、元気つくし、実りつくし、ヒヨクモチの病害虫防除は、8月中旬頃にビームアプロードスタークル粉剤5DLを10aあたり4kg散布、また8月下旬頃にノンブラストレバリダ粉剤DLをそれぞれ10aあたり4kg散布して下さい。

*詳しくは防除情報を参考にしてください。

(農産振興課)

セドくんストア 直売情報

8月

今が旬

ぶどう



8月8日(予定)より、セドくんストアで販売されます。ぜひ「旬の味」をお早目にご賞味ください!

※予約注文となっておりますので、前日までにご注文下さい。

販売時期は、年度により異なりますので、今年度の詳しい内容はセドくんストアまたは経済センター購買課へお問い合わせください。

【問い合わせ先】

セドくんストア

経済センター購買課

TEL:76-0042

TEL:74-2000

おうし座 (4/20～5/20)

【全体運】すれ違いが起きやすい月です。説明は丁寧に。手順通りに進めれば下旬には成果が見え始めます。旅行は近場が吉。【健康運】食べ過ぎに注意。よくかんで食べるよう心がけて。【幸運の食べ物】サヤインゲン

おひつじ座 (3/21～4/19)

【全体運】運勢に勢いがあります。レジャーも楽しめるのでリッチな計画を立てて出かけましょう。華やかな装いにツキ。【健康運】肩凝りを解消するストレッチを。温めるのも◎。【幸運の食べ物】カボス

普及情報

筑後農林事務所南筑後普及指導センター

畜産をめぐる情勢に御理解を！

「物価の優等生」と言われていた卵の価格は、鳥インフルエンザが多発する前まで数十年間ほぼ変わっていませんでした。

しかし、一方で、主な経費である飼料価格は十五年前から高騰しており、ウクライナ戦争に起因する円安等によりさらに拍車がかかっています。そのうえ、鳥インフルエンザ等伝染病から鶏を守るための衛生対策に係る経費も増えているのが現状です。

同様に良質なタンパク源である牛乳ですが、卵以上に飼料価格高騰による影響が大きく、全国的に酪農家戸数及び牛乳生産量が減少しています。

乳牛は、生乳出荷できるようにするために妊娠期間も含め二年以上を必要とするため、減産すると生産量の回復が容易ではありません。

また、牛肉においても同様に、コロナ禍における需要減少により、肥育農家の売上は落ち込んだうえ、飼料価格が高騰したため増頭できず繁殖農家から子牛を買うのを控えるようになりました。その結果、子牛の販売価格が暴落し、子牛を販売する繁殖農家も大打撃を受けました。

○私たちにできることは？

良質なタンパク源である畜産物のある食生活を今後も送るため、また、それらを生産する畜産農家を支えるため、私たち消費者ができることは、地元産(福岡県産)の食材を積極的に選ぶことではないでしょうか。そして、購入した畜産物は廃棄することなく、しっかりと使い切ることが大切です。

○夏にこそ、効果的！

気象庁3か月予報によると、今年の夏の気温は平年より高く、観測史上最も暑くなった昨年に匹敵するとされています。

夏バテ予防のため、夏場に不足しがちなタンパク質や、エネルギー代謝をアップさせるビタミンB群等は、意識して摂りたいものです。

卵には、人が生成できない9種類の必須アミノ酸がすべてバランスよく含まれています。アミノ酸が不足すると疲れやすくなったり免疫力の低下を招くため、夏バテで弱った体にこそ良質なタンパク質が不可欠です。また、ビタミンA・E・B6も含まれるため、胃腸の消化吸収を高めたり、細胞の新陳代謝を促すなど、暑さに負けない体づくりに適しています。



また、筋肉が減るとメタボや糖尿病、心臓病のリスクが高まるため、バランスの良い食事とあわせ適度な運動が大切ですが、運動後はできるだけ速やかにタンパク質をとることが重要です。

牛乳のタンパク質は大豆のタンパク質と比べて、体内で筋肉を作るスピードが上がったりやすく効果も長く続きます。さらに、運動直後にタンパク質と糖質を含む牛乳を摂取すると、血液量が増加して熱中症リスクを効果的に下げることができま。この「運動+牛乳」の組み合わせは、熱中症にかかりやすい子どもと高齢者にも有効です。



同様に、良質タンパク質が豊富な牛肉は、疲労回復効果も期待できます。食肉の中でも牛肉は鉄分の含有量が多く、また、牛肉の鉄分は消化吸収に優れているのが特徴です。鉄分は赤血球の材料で、体中に酸素を運ぶ働きを担っています。全身に酸素が行き届いていないと細胞内の代謝が落ちてしまい、慢性的な疲労感ばかりか、思考力や学習能力に影響があるとされています。

また、牛肉に含まれるトリプトファンという物質は「幸せホルモン」とも言われるセロトニンを生成する素となります。体に良い効果だけでなく、ストレス軽減や精神バランスの安定効果も期待できます。このように、栄養豊富な畜産物を普段の食生活にうまく取り入れて、暑い夏を乗りきりましょう。



お問い合わせ先

◆JA柳川営農センター

0944・76・5155

◆南筑後普及指導センター

0944・62・4191

かに座 (6/22~7/22)

【全体運】自分のペースを大切に。周りの言うことを気にし過ぎないようにしましょう。おいしいものを食べて運氣アップ! 【健康運】足元に気を付けて。動く前に準備運動を。 【幸運の食べ物】モロヘイヤ

ふたご座 (5/21~6/21)

【全体運】思い立ったが吉日、フットワークの良さが光ります。チャレンジ精神を発揮して新しいことを始めるのも◎。 【健康運】慌ててけがなどしないよう安全確認を。 【幸運の食べ物】キュウリ



◆組合員の皆様へ、農薬(毒劇物指定)購入の際は、必ず印鑑が必要です。
◆農薬の安全使用と飛散防止対策を徹底しましょう。

JA 柳川 おもてなし詰め合わせギフト



- ・柳川市産農産物をふんだんに使用した、フリーズドライ。
手造り味噌をベースに、ナス・オクラをふんだんに使用した体にやさしい味噌汁、和風かつおだしのあっさりニラ玉スープ、国産トマトの色味・自然な味わいに仕上げたトマトスープ、溶き卵・なめこのトロツとした食感と、しょうがの風味がマッチしたホッとするオクラスープです。
- ・柳川育ちの大粒一等大豆を丹念に煎り、味付けした「だいち3兄弟」
子供から大人まで食べやすいように、辛すぎない絶妙なカレー味。大豆のカリッと食感、バター風味と醤油の相性が抜群の味わいに仕上げた、しょうゆバター。香り深いキャラメル風味と甘さがマッチし、お子様や女性に好評な味わいのキャラメルシュガー。ちょっと小腹がすいたとき、ビールのおつまみに最適です。
- ・卵の代わりに豆乳を使用した「まめマヨ」
福岡県内トップの生産量を誇る大豆「フクユタカ」の豆乳を原料とし、保存料・着色料・化学調味料は無添加。卵を使用しないため、コレステロールがゼロ・カロリーも全卵マヨネーズと比べ40%オフです。

販売場所: 営農センター (柳川市大和町栄360-2)

受渡時間: 8:30~16:00 (土・日・祝は休み)

※受取日の3日前までにご注文ください。

お問い合わせ先 0944-76-5270 営農企画課

【セット内容】

- ・なすとオクラの味噌汁・にら玉スープ 各2食
- ・とまとスープ・オクラスープ 各3食
- ・だいち3兄弟 (カレー味・しょうゆバター味・キャラメルシュガー) 各1袋
- ・まめマヨ 1本

2,160円(税込)

JAの定期貯金

サマーキャンペーン 2024

夏の貯金は JA 柳川へ!

キャンペーン期間 令和6年 7月1日(月) ▶ 8月30日(金)

キャンペーン期間中、JA柳川で定期貯金(新)を新規でご契約された方に **オリジナル よりそう マチ底ファスナーエコバッグ** プレゼント!

【注1】 ■新規の自動継続定期貯金 ■預入期間: 1年以上 ■預入金額: 20万円以上

詳しくは、JA窓口までお気軽にお立ち寄りください。

親世の心配ごと、保障・共済に関する不安なこと、「保障点検」で一掃に解決しませんか?

2024 4.1(月) 2025 2.28(金)

証券お預かり キャンペーン

3つのプレゼント!

- 遊さジョイ 290ml さわやか国産 (箱入)
- LOGOS フリースブランケット1枚
- ワンタッチ 真空ステンレスポット 450ml

ご加入いただいている、他社生命保険・損害保険の保障証券(等)をご預かりいただいた方に!

現在加入している保障や共済、保障内容はご存知ですか? 「加入時に内容を聞いていけどよく覚えていない」、「とりあえず、加入したけど本当に必要かどうか分からない」、「家計を節約したい」という方、保障点検をしませんか? JAでは、ご加入の証券をお預かりし、現在ご加入いただいている保障内容を説明する、保障点検活動を実施しています。ぜひご相談ください。

お問い合わせ先

JA共済



おとめ座 (8/23~9/22)

【全体運】 上昇運です。困難な状況を解消するために手を尽くしましょう。諦めない気持ちが好結果をもたらします。
【健康運】 足のつばを刺激して血行を促進。リラックスできます。
【幸運の食べ物】 トウモロコシ



しし座 (7/23~8/22)

【全体運】 星の加護に恵まれ勢いがあります。正面突破でもいけますが協力者を募るのも◎。いろいろ試してみましょう。
【健康運】 体操教室など皆で一緒にする運動がお勧め。
【幸運の食べ物】 梨

JA柳川女性部

行事予定

全体 8月9日(金) 夏季料理教室～アスパラ料理～
 ◎場所 柳川総合福祉センター「水の郷」調理実習室
 ◎時間 ①午前の部:10時 大和・皿垣開・三橋支部
 ②午後の部:1時 蒲池・昭代・柳川支部

JA柳川女性部「女性大学」第1講

日程 8月22日(土) 夏野菜の花束
 ～ベジフルフラワー教室～
 ◎場所 JA柳川 営農センター 2階大会議室
 ◎時間 午後2時



お問い合わせは、各支所の営農経済課または、営農部営農企画課女性部担当まで。

年金友の会行事予定

大和	8月4日(日)	年金無料相談会 (大和支所開催)
皿垣開	8月7日(水) ※予備日8/8(木)	第26回皿垣開支部 グラウンドゴルフ大会



安心と信頼で御奉仕する JA 柳川 葬祭センター



偲ぶ庵(法事会館)

初七日法要
 四十九日法要
 ご利用頂けます

令和6年6月 施行件数 21件	
三橋ホール	柳川ホール
10件	11件

謹んでお悔み申し上げます。
 柳川農業協同組合 代表理事組合長 山田 英行



JA柳川ホームページ葬祭センター
 ～紹介動画 公開中!!～

安らかなる
 旅立ちに
 思いを込めて

家族葬



事前相談受付中(一度お電話下さい) ☎ 相談受付時間 9時～16時(毎日)

☎ 0120-72-4744



監事会だより

■第1回臨時監事会 令和6年6月6日(木)

◆協議事項

- (1) 令和5年度独立監査人の監査報告書について
- (2) 令和5年度監査報告書について

◆報告事項

- (1) 内部監査の品質に関する内部評価結果について

■第4回監事会 令和6年6月27日(木)

◆協議事項

- (1) 監事報酬の配分について
- (2) 役員賠償責任保険の締結について



理事会だより

■第1回臨時理事会 令和6年6月6日(木)

◆監査報告

令和5年度独立監査人の監査報告書について
 令和5年度監査報告書について

◆付議事項

第1号議案 令和5年度(第35回)通常総代会提出議案(第1号議案)について

◆報告事項

- (1) 会計監査人の再任及び報酬等について

■第3回定例理事会 令和6年6月27日(木)

◆付議事項

第1号議案 令和5年度業務報告書について
 第2号議案 令和6年度借入金の最高限度額について
 第3号議案 令和6年度貸付金利率の最高限度について
 第4号議案 令和6年度信用供与等の最高限度額について
 第5号議案 「貸出金の資金種類要項(JA独自資金)」の一部改正について

第6号議案 理事報酬の配分について

第7号議案 理事の退職慰労金の配分について

第8号議案 役員賠償責任保険契約の締結について

第9号議案 夏期賞与の支給について

◆報告事項

- (1) 令和5年度内部監査の品質に関する内部評価結果の報告書について
- (2) 令和6年度第2四半期の余裕金運用計画について
- (3) 貸付金利改定報告について
- (4) 回収実績報告について
- (5) 令和6年度葬祭事業施設別月次利用実績について
- (6) 令和6年度介護保険等事業実績について
- (7) 令和6年度産麦CE荷受実績について
- (8) 令和6年度加工品販売実績について
- (9) 水稻・大豆栽培情報について
- (10) 小麦品代の追加払い(精算金の前払い)について
- (11) マネロン等の防止にかかる対応状況について

JA柳川 連絡先一覧

本 所 / TEL 0944(73)6312

〒832-0058

福岡県柳川市上宮永町425番地1

営農センター / TEL 0944(76)5155

経済センター / TEL 0944(74)2000

農機センター / TEL 0944(74)2110

福祉事務所 / TEL 0944(74)9980

(たんぼぼ)

支所 ●蒲池支所/72-9233 ●大和支所/76-3009

●昭代支所/73-6241 ●皿垣開支所/76-0211

●柳川支所/73-6311 ●三橋支所/73-6131

HPアドレス: <https://www.yanagawa-fk-ja.or.jp>

さそり座 (10/24～11/22)

【全体運】思うようにならないことが増えますが短気は禁物。時期を待つことで状況は改善されていきます。読書で開運。
 【健康運】冷房などの寒暖差対策に羽織るものを持ち歩いて。
 【幸運の食べ物】ズッキーニ

てんびん座 (9/23～10/23)

【全体運】コミュニケーションが良好に。話し合いの機会をつくりましょう。良い方向に向かいます。共同作業にツキあり。
 【健康運】筋力アップのチャンス。スポーツもお勧め。
 【幸運の食べ物】バジル



JA柳川デイサービス 「たんぽぽ」だより



デイサービスたんぽぽでは、6月に柳川ひまわり園に見学に行きました。青空の下で黄色い花に包まれて皆さん楽しそうでした。7月には七夕で笹の葉に飾り付けをし、短冊に皆さんが思い思いの願い事を書きしるされました。
一日無料体験では、数名の方がお見えになり、たんぽぽを利用されるようになりました。皆様も一日無料体験や見学に是非お越しください。お待ちしております。



職員募集 下記の通り、嘱託・パートの職員募集しております。

①ケアマネージャー ②看護師 ③介護職員

募集人員：嘱託①②・パート③（若干名）

資格：①介護支援専門員 ②准・正看護師
③介護職員初任者研修（ヘルパー2級）

配属先：JA柳川 介護福祉課



雇用期間（嘱託・パート）：採用日～令和7年3月31日迄
（以後、1年毎の契約更新）

賃金・待遇：当組合規定による
応募：電話連絡後・履歴書（写真付）をご持参・郵送ください。
連絡先：柳川農業協同組合 0944-73-6312
担当：総務人事課 宮崎



農地の貸し借りの仕組みが 令和7年4月*から変わります

*市町村において、「地域計画」が公表された地域では、その時点から

変更のポイント

- 市町村で行われてきた、出し手（地権者）と受け手（耕作者）の「相対」による農地の貸し借りの手続きは「令和7年3月末（柳川市の最終受付は令和6年8月末まで）」をもって廃止されます。
- 令和7年3月末（柳川市の最終受付は令和6年8月末）までに「相対」で結ばれた契約は、その契約の期間満了までは有効です。
- 今後地域の話し合いを行い、農地1筆ごとに“将来”利用する耕作者を示した「目標地図」を含む「地域計画」が作成されます。

今の仕組み（令和7年3月末まで） 柳川市の最終受付は令和6年8月末まで

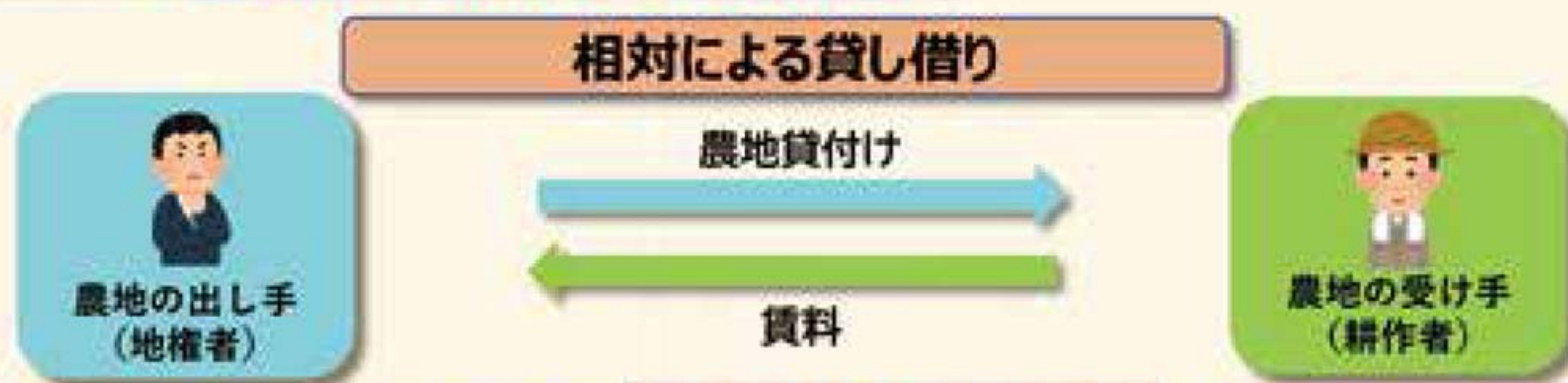

変わります

新しい仕組み（令和7年4月から）

農地中間管理機構による貸し借り

<「地域計画」、「目標地図」に基づいて>



※ 福岡県農業振興推進機構は県知事が指定した福岡県の農地中間管理機構です。

公益財団法人 福岡県農業振興推進機構（農地中間管理機構）問合先：092-716-8355

問合先

柳川市産業経済部農政課農政係

問合先：0944-77-8732



やぎ座（12/22～1/19）

【全体運】小さな不調を見逃さないように。早めの対処が好循環につながります。困ったときは経験者の意見を参考に。
【健康運】消化の良い食べ物が味方です。発酵食品を多めに。
【幸運の食べ物】トウガラシ



いて座（11/23～12/21）

【全体運】ピンチはチャンス、追い込まれたら反撃のときです。今までにやったことのない方法を選択するのもいいでしょう。
【健康運】張り切り過ぎてしまうかも。休憩を入れて。
【幸運の食べ物】ブドウ



共済推進強化週間

6/17(月)~24(月)、渉外担当者は組合員・利用者の満足度向上を目的として、契約内容等の保障点検を実施しました。渉外担当者は朝礼で目標を発表。夕方の実績報告会では、金融部長や所属長らが「組合員、利用者のためになる活動をしよう。切磋琢磨し、目標達成に向け取り組んでほしい」と激励しました。

体質改善を続けて数ヶ月。お腹まわりがすっきりして体脂肪率が下がってきました!嬉しい!!
茨城県 M.Yさん

可愛い孫が電話越しにずっと、ばあーちゃん、ばあーちゃんと話してくれるようになりました。早く孫の顔が見たいです。 兵庫県 R.Fさん

娘がネギが大好きなので、家庭菜園に植えてみました。素人なので上手にはできませんが、娘は食べられる日を楽しみにしています。
広島県 M.Sさん

初めて息子が私達両親を一泊旅行に招待しました。隠れ宿の旅館もすばらしく連れて行った旅路も絶景で夢ごちの二日間でした。成長した我が子を誇らしく思いました。
柳川市 K.Sさん



一部抜粋してご紹介いたしました。たくさんのおたより、ありがとうございます。ご意見や身近な出来事などをお書き添えの上、ご応募ください。HPからもご応募いただけます。

クロスワードパズル

二重マスの文字をA~E順に並べてできる言葉は何でしょうか?

ヨコのカギ

- ① トマトやスイカに含まれる赤い色素
- ② 海で水上——を楽しんだ
- ③ 独特の香りから香魚とも書く川魚
- ④ 無駄遣いをすること
- ⑤ セーラー服のものは大きめ
- ⑦ 孫悟空の乗り物です
- ⑨ 酒などを入れる四角い容器
- ⑪ ザーザー、しとしとと降ります
- ⑫ 夏にはくズボン下
- ⑬ アップの反対語。イメージ——
- ⑮ パンダの遊具にも使われるゴム製品
- ⑯ 小さな船を数えるときに使う言葉
- ⑰ MB=——バイト、GB=ギガバイト

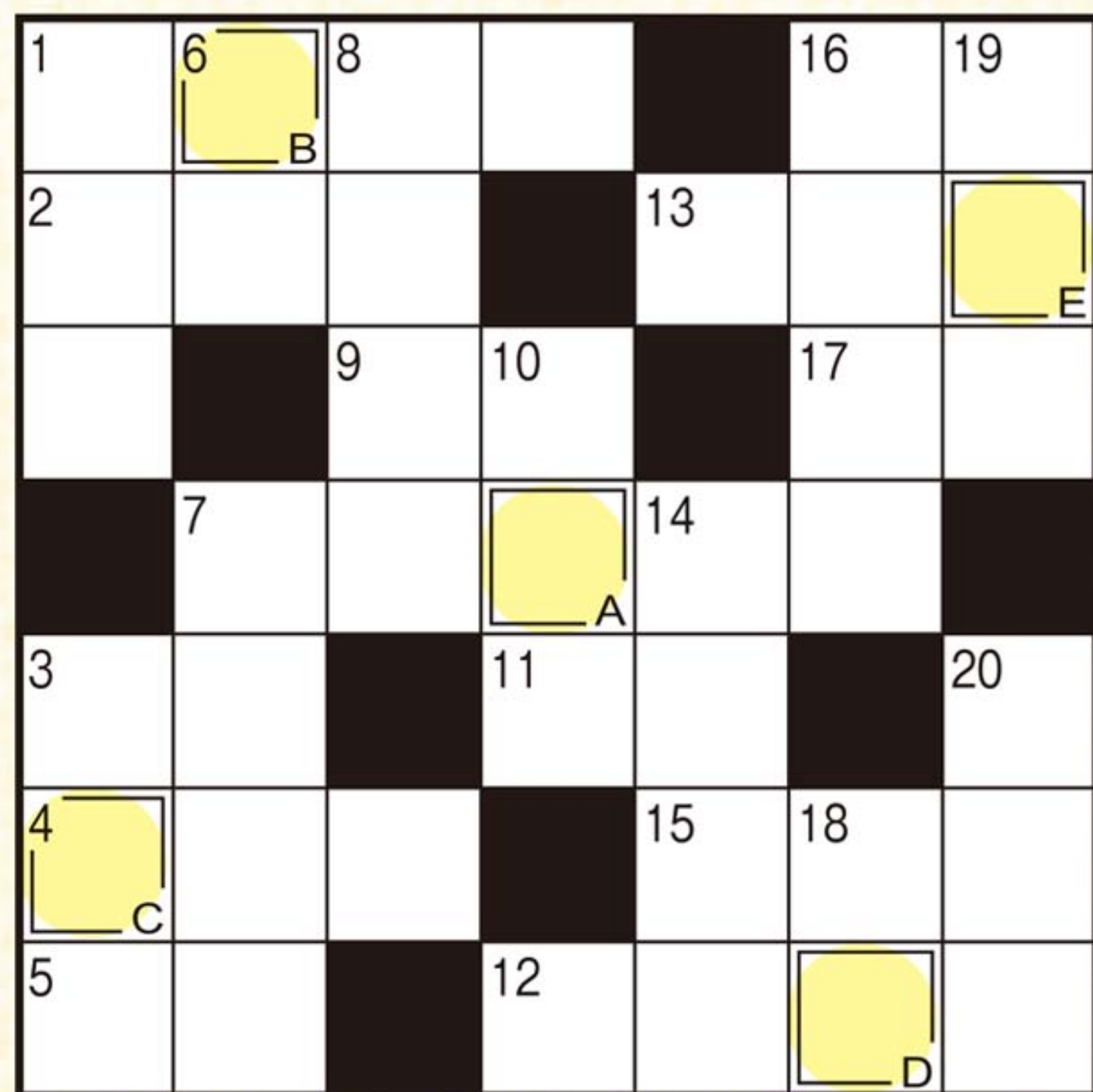

タテのカギ

- ① 文系より——系の教科の方が好きです
- ③ 医者いらずと呼ばれることもある植物
- ⑥ 数え年70歳の祝い
- ⑦ 精霊馬に使われる野菜の1つ
- ⑧ 肉詰めにするのも定番の夏野菜
- ⑩ コンビニエンス——、チェーン——
- ⑭ 関西国際空港や中部国際空港は、——地に造られています
- ⑯ 夏場によく食べられる麺
- ⑰ ——座は蠍(さそり)座と山羊(やぎ)座の間にあります
- ⑲ パナマやスエズのものがある有名
- ⑳ エビに見た目が似ているすしネタ

抽選で10名様に JA柳川農産物加工品詰め合わせをプレゼント!!

二重ワクに入った文字を、A→Eの順に並べてできる言葉が答えです。ハガキに答えと住所、氏名、年齢、電話番号、を明記。JA、当広報誌などへのご意見や身近な出来事を書き添えて下記までお送り下さい。締切は令和6年8月15日消印有効。
〒832-0058 柳川市上宮永町425-1
JA柳川総合企画課「プレゼントクイズ」係



先月号の答え「サルスベリ」

- 先月号の当選者 (応募総数 1,877通)
- ・金縄 次男さん 柳川市
 - ・野口寿美代さん 柳川市
 - ・久富美恵子さん 柳川市
 - ・武藤 秀子さん 柳川市
 - ・藤木 高代さん 柳川市
 - ・多田 雅翁さん 埼玉県
 - ・岩井 朋江さん 千葉県
 - ・浜田 美樹さん 大阪府
 - ・永池 千弘さん 熊本県
 - ・羽野 美恵さん 大分県



眩しい太陽の陽射しとともに、厳しい暑さが続いています。皆さま水分補給とこまめに休憩をして、熱中症にお気をつけください。「ぶどう」の直売が始まります(P6)。旬を味わって、暑い夏を乗り切りましょう! (F.M)



うお座 (2/19~3/20)
【全体運】神経質になりがち。緊張で体を硬くしてしまうと状況まで硬直させてしまいます。リラックスを心がけましょう。
【健康運】けがに注意。刃物や危険物の取り扱いには慎重に。
【幸運の食べ物】ミョウガ



みずがめ座 (1/20~2/18)
【全体運】対人運が活性化。たくさんの人に会うと良いひらめきを得られます。レジャースポットでいいことがあります。
【健康運】体をどンドン動かして。いい汗がかけます。
【幸運の食べ物】ピーマン



今月の「輝く人」

三橋支所管内

田島 明久さん(73歳)



定年退職するまで、時折、農業（米作り）の手伝い程度はしていました。退職後、本格的に米作りをすることになりましたが、荒田起こしから取り入れまで難しいことばかりでした。特に代掻きと水の管理が難しかったです。どのくらいの深さで代掻きをしておいたらよいかかわからなかったです。毎年の事ながら、考えながらしても思い通りにはなりません。そこが農業の難しさでもあり、楽しいところでもあります。

今は、モチ米作りと家庭菜園で季節の野菜を育てています。特に興味を持ってしているのが落花生の栽培です。家庭菜園は草との戦いが大変です。適切に手を入れて気を配って育てれば、作物もきちんと答えてくれるようです。

地域貢献として、本年度はモチ米部会の監事をする事になりました。その他、藤吉校区の公民館長をしています。

旬のレシピ

食卓を彩る

夏野菜の南蛮漬け



【材料 4人分】

- 鶏もも肉(薄切り)…1枚
- カボチャ(1cm幅)…1/4個
- パプリカ赤、黄(5mm幅)…各1/2個
- 新タマネギ(薄切り)…1個
- オクラ(下ゆでしたもの)…4個
- 輪切りトウガラシ…適宜

南蛮酢

- かつおだし…450ml
- 酢…270ml
- みりん…180ml
- 薄口しょうゆ…90ml
- 揚げ油…適宜
- 薄力粉…適宜

【作り方】

- ①ボウルに新タマネギ、赤・黄パプリカ、輪切りトウガラシ、薄力粉をまぶし油で揚げた鶏もも肉、カボチャを入れる。
- ②小鍋に南蛮酢の材料を沸かし、①に熱いまま注ぎ入れ、クッキングシートを落としラップで密封する。
- ③②の粗熱を取ってから冷蔵庫で冷やして器に盛り付け、オクラを飾り出来上がり。

皿垣開支所
営農経済課

谷畑 清光



今年度より営農経済担当者として業務に携わります。組合員の皆様のお役に立てるように頑張りたいと思いますので宜しくお願い致します。

職員紹介（営農経済担当者）

お気軽にご相談ください。



組合員、地域の皆さまに寄り添い業務を行っています。



皿垣開支所
柳川市大和町皿垣開 510
TEL 0944-76-0211